

COSTOS[®]

REVISTA DE LA CONSTRUCCION

38
años

Arquitectura | Ingeniería
Tecnología

GUÍA DE PROVEEDORES
PRECIOS DE MATERIALES
COSTOS DE MANO DE OBRA
VALORES INMOBILIARIOS
www.costos.com.py

MARZO 2025 - N° 354

TRANSFORMA TU ESPACIO CON LAS CORTINAS QUE MARCAN TENDENCIA

Más de 15 estilos para elegir.

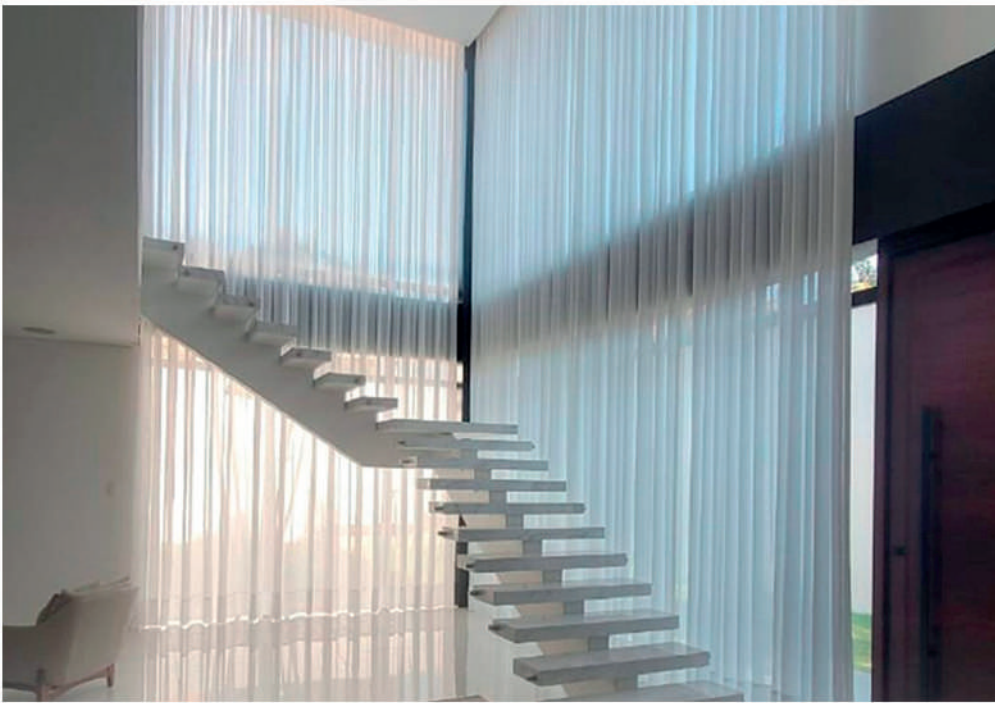

RENUEVA Y PERSONALIZA TUS ESPACIOS CON LAS MEJORES TELAS Y DISEÑOS.

Ofrecemos una amplia gama de cortinas y persianas, adaptadas a cada necesidad, desde opciones funcionales hasta las más artísticas y decorativas. Contamos con una selección exclusiva que refleja las últimas tendencias internacionales en decoración. Además, disponemos de accesorios para complementar tus cortinas y opciones tanto manuales como automatizadas para mayor comodidad y estilo.

Garantizamos calidad y un servicio técnico especializado, brindándote asesoramiento desde la elección del diseño, la fabricación, hasta la instalación y el servicio post-venta.

Visita nuestra página web para acceder a nuestro catálogo completo y descubrir todos nuestros productos.

EDITORIAL

#354



COSTOS
REVISTA DE LA CONSTRUCCION

seguinos en:



info@costos.com.py
suscripciones@costos.com.py
atc@costos.com.py
publicidad@costos.com.py

Atención +595 981 777 851
Suscripciones: +595 971 322 220
Administración: +595 981 777 850
Publicidad: +595 983 427 651



NOTA DE TAPA



NOTA
INTERNACIONAL



COSTEO



NOTA TÉCNICA NAC.



GUÍA DE
PROVEEDORES

Comunicado Importante:

Nos complace anunciar que la Revista Costos de la Construcción dará un paso hacia la sostenibilidad al volverse parcialmente digital. A partir de ahora, disfrutarás de una experiencia inmersiva en tu bolsillo con análisis profundos y tendencias emergentes sobre costos de construcción desde nuestra versión digital. Para aquellos que aman lo impreso, continuaremos ofreciendo el análisis de costos en formato físico, con una versión más concentrada y enfocada en el núcleo esencial de nuestra revista.

Gracias por tu continuo apoyo a nuestra publicación. ¡Elige tu formato preferido y sigue potenciando tu conocimiento con nosotros!

REVISTA ESPECIALIZADA EN ANÁLISIS DE COSTOS

COSTOS
REVISTA DE LA CONSTRUCCION

Seguinos

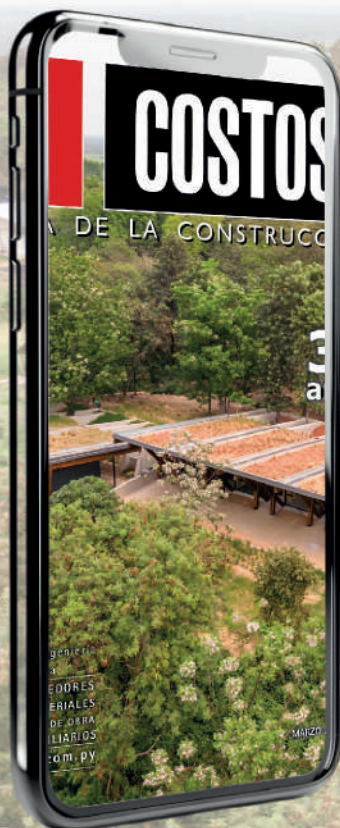

BENEFICIOS DE ADQUIRIR LA REVISTA

CONTROLAR
PRESUPUESTOS

COSTOS DE
MATERIALES

OPTIMIZAR
RECURSOS

COSTEO EN
GENERAL

Enteráte de todas las novedades.
Notas, Guías, Costos y más!

comercial@costos.com.py suscripciones@costos.com.py
www.costos.com.py

(0971) 322 - 220

(0983) 427 - 651



Yvyrupá

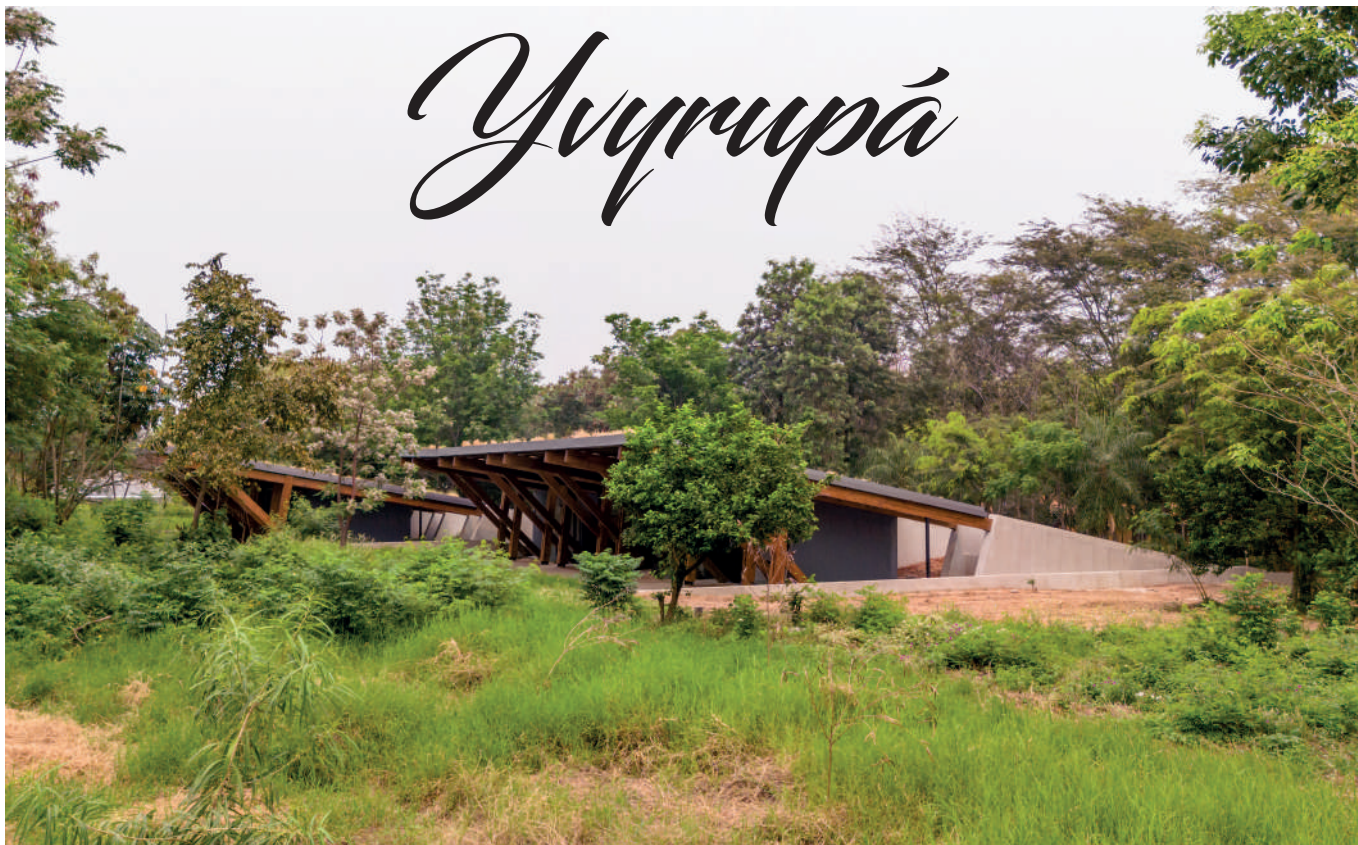

Obra Paraguaya Nominada al ArchDaily Building of the Year 2025



El proyecto Cabañas Yvyrupá, del arquitecto Sebastian Domaniczky, ha sido seleccionado como finalista en la categoría Hospitality Architecture del prestigioso premio ArchDaily Building of the Year 2025, un reconocimiento internacional que celebra la innovación y excelencia en la arquitectura.

Siendo el único representante paraguayo en esta edición, la nominación destaca la creciente proyección de la arquitectura nacional en el escenario global.

Ubicadas en Cerrito, las cabañas fueron diseñadas bajo una premisa de profunda conexión con la naturaleza, inspirándose en la arquitectura tradicional de los Mbya Guaraní.

Respetando la configuración natural del bosque, los espacios se han dispuesto en claros preexistentes, minimizando el impacto ambiental y promoviendo un diálogo armonioso entre lo construido y su entorno. La utilización de materiales autóctonos como tierra y madera no solo refuerza la sostenibilidad del proyecto, sino que también enriquece la experiencia sensorial de los visitantes.

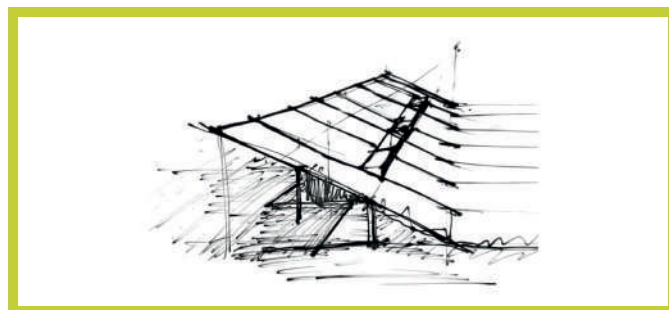

Más que un conjunto de alojamientos, Yvyrupá es un manifiesto arquitectónico que reivindica el habitar como un acto humilde y poético, donde la naturaleza no es un fondo decorativo, sino un elemento esencial e inseparable del diseño.

La integración del paisaje, la simplicidad de las formas y el respeto por la identidad cultural hacen de este proyecto un ejemplo sobresaliente de arquitectura sustentable y sensible al entorno.

Esta nominación en los premios ArchDaily Building of the Year 2025 consolida el prestigio de la arquitectura paraguaya en el ámbito internacional, demostrando que es posible conjugar tradición, innovación y sostenibilidad en una obra de gran impacto conceptual y ambiental.

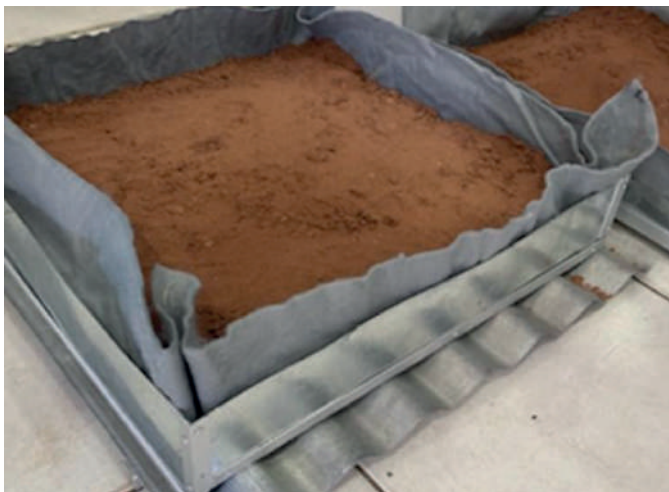





Ficha técnica

Nombre de la obra: Yvyrupa - Morada de la tierra - Cabañas para hotel en Cerrito

Oficina de Arquitectura: SD+A

Arquitecto: Sebastián Domaniczky

Cálculo estructural: Ing. Felipe Ramirez Ilculese

Ubicación: Benjamin Aceval, Presidente Hayes - Paraguay.

Año construcción: 2024

Superficie Construida: 838 m²

Fotografía: Leonardo Méndez

Costos de Mano de Obra y Materiales en Instalaciones Eléctricas de Baja Tensión: Criterios y Regulaciones

El costo de la mano de obra electricista para instalaciones eléctricas de baja tensión está regulado por varios gremios y asociaciones del sector, que establecen tarifas de referencia en función del tipo de trabajo a realizar.

Estos gremios mantienen criterios similares en cuanto a costo y metodología de cálculo, asegurando una cierta homogeneidad en el mercado. Para determinar los costos de instalación, se toma como parámetro la Norma de Instalaciones Eléctricas de Baja Tensión del INTN, la cual establece las directrices de seguridad y calidad que deben seguirse en cada proyecto.

Sin embargo, el cálculo de materiales no sigue una regulación estricta, ya que depende de múltiples factores, como:

- Tipo de instalación: residencial, comercial o industrial.
- Calidad y marca de los materiales utilizados.
- Distancia del suministro eléctrico y complejidad de la obra.
- Requerimientos específicos del cliente o normativas adicionales.

Los precios de los materiales pueden fluctuar en función de la oferta y la demanda, así como de la disponibilidad en el mercado local. Por esta razón, es importante realizar un presupuesto detallado y actualizado para cada proyecto de instalación de baja tensión.

A continuación, se presenta una lista de servicios eléctricos de baja tensión con sus respectivos costos estimados, considerando la mano de obra y los materiales requeridos.

Lámparas y tomacorrientes			Cant
Ítem	Descripciones	Cantidad 1 un	Equivalencia
1	Lámpara con interruptor no mayor de 5 mts. c/ tierra	1 un	1 boca
2	Tomacorrientes no mayor de 5 mts. c/ tierra	1 und.	1 boca
3	Lámpara c/2 llaves de combinación de escalera/tierra	1 und.	2 bocas
4	Por llave de 4 vías o intermedia adicional c/tierra	1 und.	1 boca
Circuitos de Señalización, Comunicación y Otros			
5	Circuito de antena T.V. con su toma no mayor a 5 mts	1 und.	1 boca
6	Circuito de portero eléctrico cada 5 mts. c/tierra	1 und.	2 bocas
7	Circuito música funcional con su toma no mayor a 5 mts.	1 und.	1 boca
8	Circuito intercomunicador no mayor de 5 mts. c/ tierra	1 und.	1 boca
Instalación de Electroductos			1 metro es igual a
9	Electroducto 5/8"	13% de boca	
10	Electroducto ¾ "	15% de boca	
11	Electroducto 1"	18% de boca	
Tablero Principal o Seccional con sus Accesorios			
12	Colocación de caja embutida hasta 30 X 50 cm.	1 un. 3 bs	
13	Colocación de caja embutida hasta 50 X 70 cm.	1 un. 5 bs	
14	Colocación de caja embutida hasta 70 X 90 cm.	1 un. 7 bs	
15	Colocación de caja embutida hasta 70 X 100 cm p/cuerpo	1 un. 10 bs	
16	Disyuntor TM de corte principal o Seccional unipolar	1 un. 2 bs	
17	Disyuntor TM de corte principal o Seccional tripolar	1 un. 6 bs	
18	Disyuntor TM limitador de circuitos unipolar	1 un. 2 bs	
19	Disyuntor TM limitador de circuitos tripolar	1 un. 6 bs	
20	Instalación de disyuntor Diferencial h/ 40 A. en obra nueva	1 un. 6 bs	
21	Inst. de dispositivo de sobre tensión DPS en el tablero trifásico en obra nueva	1 un. 6 bs	
Puesto de Medición Provisorio			
22	Monofásica con disyuntor de hasta 40 A.	1 un - 12 bs	
23	Trifásica con disyuntor de hasta 40 A.	1 un - 15 bs	
24	Monofásica en lugar definitivo con disyuntor de hasta 40A	1 un - 15 bs	
25	Trifásica en lugar definitivo c/disyuntor de hasta 40 A.	1 un - 18 bs	
Puesto de Medición Definitivo			
26	Monofásica en mampostería con limitadora hasta 40 A.	1 un 14 bs	
27	Trifásica en mampostería con limitadora hasta 45 A.	1 un 18 bs	
28	Trifásica en mampostería con limitadora hasta 80 A.	1 un 20 bs	
29	Colocación y montaje de caja de barra p/ medidores	1 un 10 bs	
30	Por c/ medidor hasta 45 A. de limitador	1 un 6 bs	
31	Colocación de Gabinete de hasta 9 medidores con tierra	1 un 10 bs	
32	Montaje en gabinete de limitador principal de hasta 100 A	1 un 6 bs	
33	Montaje en gabinete de limitador p/ medidor Monofásica	1 un 2 bs	
34	Montaje en gabinete de limitador p/ medidor Trifásico	1 un 3 bs	
35	Instalación y montaje de sist. de tierra c/soldadura exotérmica x jabalina de 2.40 m h/5 mts del tablero	1 un 4 bs	
Circuitos Independientes			
36	Línea de circuito de Acond. de Aire, Monofásico sin montaje ni abertura, con interruptor separador en cañerías, con otros circuitos no mayor de 5 mts.	1 un 4 bs	
37	Línea de circuito de Calefón o Ducha eléctrica sin montaje, con interruptor separador en cañerías con otros circuitos, no mayor de 5mts.	1 un 4 bs	
38	Línea de circuito Monofásico para motor o moto bomba sin Montaje, con interruptor separador en cañerías con otros circuitos, no mayor de 5 mts.	1 un 4 bs	
Línea Aérea y Subterránea de Conductores			
39	Línea Aérea Monofásica con cables de 4 a 10 mm2	1 m 13% de bs	
40	Línea Aérea Trifásico con cables de 4 a 10 mm2	1 m 18% de bs	
41	Línea Aérea Trifásico con cables de 16 a 25 mm2	1 m 30% de bs	
42	Excavac y Montaje de poste de madera y palma con sus correspondientes accesorios Monof y Trifásico en tierra firme sin piedra	1 un 2 bs	

43	Línea subterránea 0.50 mts. de profundidad c/protección mecánica en tierra firme sin piedra, Electroductos c/ cableado de 4 a 10 mm2 Monofásico	1 m. 22% de bs
44	Línea subterránea 0.50 mts. de profundidad con protección mecánica en tierra firme sin piedra, Electroductos con cableado de 4 a 10 mm2 Trifásico	1 m. 33% de bs
45	Línea subterránea 0.50 mts. de profundidad con protección mecánica en tierra firme sin piedra, Electroductos con cableado de 16 a 25 mm2 Trifásico	1 m. 50% de bs
Entrada Principal y Seccional		
46	Línea Embutida de Electroductos con cableado en paredes, 4 a 10 mm2 Monofásico	1 m. 25% de bs
47	Línea Embutida de Electroductos con cableado en paredes, 4 a 10 mm2 Trifásico	1 m. 33% de bs
48	Línea Embutida de Electroductos con cableado en paredes, 16 a 25 mm2 Trifásico	1 m. 50% de bs
49	Confección de registro de mampostería con drenaje y tapa de 0.25 X 0.25 X 0.40 mts.	1 un 2 bs
50	Confección de registro de mampostería con drenaje y tapa de 0.40 X 0.40 X 0.40 mts.	1 un 3 bs

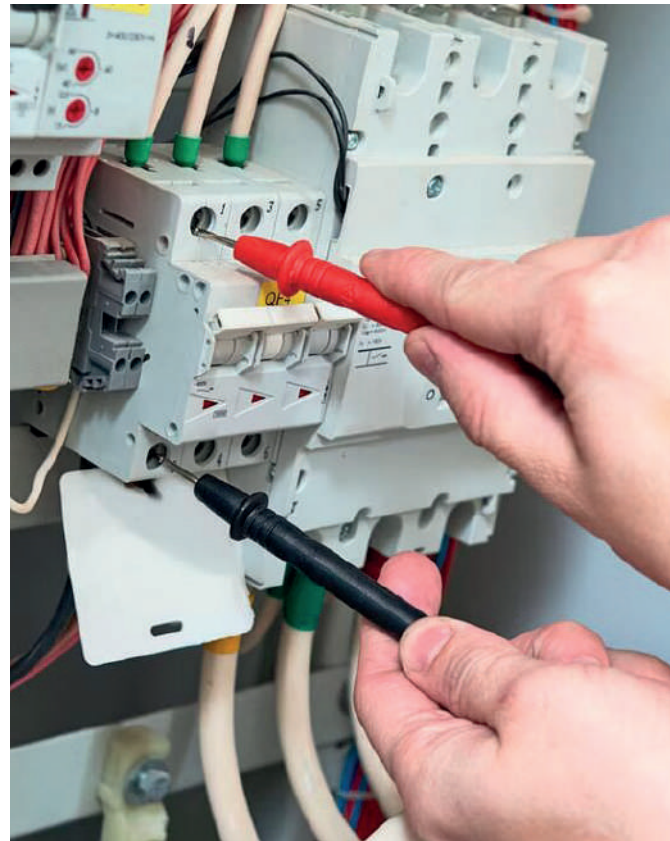

URBANIZACIÓN JARDINES DE YPACARAÍ

**LOTES
SOBRE RUTA**

**PRECIOS EN
DÓLARES**

EN PLENO CENTRO DE
YPACARAÍ
EXTRAORDINARIA UBICACIÓN



LPI LA PARAGUAYA
Inmobiliaria S.A.

☎ 413 7000 📞 (0981) 420611

📍 ELIGIO AYALA ESQ. EE.UU. ✉ VENTAS@LPI.COM.PY SEGUINOS EN 📺

FISCREA



Gerenciamiento y Fiscalización de proyectos



www.fiscrea.com.py | info@fiscrea.com.py



**CABALLERO
VAZQUEZ**
CONSTRUCTORA

26 AÑOS
CONSTRUYENDO JUNTOS

Instagram: [cconstructora](#)

Facebook: [Caballero Vazquez Constructora](#)

Phone: +595 982 211 136

Email: info@caballero vazquez.com

Address: Paraná Country Club - Zona Comercial

- ARQUITECTURA
- CONSTRUCCIONES
- MAQUINARIAS

AMALGAMA

¿Por qué
comprar
pisos
deck?



Estética
y elegancia



Fácil
mantenimiento

PISOS DECK WPC
**¡CONTÁCTATE
Y TE COTIZAMOS!**
INCLUYE COLOCACIÓN
☎ +595 986 103 222

Eco
amigable



DENVER

Tu *socio estratégico*
en seguridad,
mantenimiento
y limpieza.



**PROFESIONALISMO
Y EXPERIENCIA**



**RESULTADOS
GARANTIZADOS**



**INNOVACIÓN Y
TECNOLOGÍA**



Somos tu socio estratégico en seguridad, mantenimiento y limpieza en Asunción. Nuestra misión es crear un entorno laboral seguro y eficiente, reflejando nuestro compromiso con el crecimiento de nuestra ciudad.

¡Contáctanos hoy!

+595 991839794

info@denverpy.com

www.denverpy.com

Teniente Vera 1761 - Asunción

Nota a los Lectores

La guía de precios que presentamos es fruto del equipo profesional perteneciente al staff de la Revista Costos de la Construcción, que viene desarrollando este trabajo desde la primera publicación de la misma. Consecuentemente nos reservamos los derechos que nos asisten en caso de reproducción total o parcial tanto de contenido como del formato de nuestra guía de precios sin la autorización correspondiente. Publicación mensual de distribución exclusiva a profesionales y empresas de la construcción. Los índices publicados son solamente una información complementaria y no tienen valor oficial como objeto de comparación. La revista no se responsabiliza por la utilización de los mismos.

Las valores se estiman como promedio para obras mayores a 100 m2 construidas en Asunción y Gran Asunción, según normas comunes de la construcción. Los rubros descriptos (material + mano de obra) no consideran gastos generales ni beneficios los que serán cargados después de considerar la importancia de la obra, sus riesgos, la forma de pago, etc.

Costos de Materiales

Incluyen el I.V.A. y son de firmas responsables de plaza. Se estiman movimientos en obrador, merma, roturas, etc. no incluye ayuda de gremios que deberá incrementarse por separado

Costos de Mano de Obra

Corresponden a subcontrato e incluyen la utilidad del subcontratista, estos servicios valoran rendimientos normales pagados según oferta y demanda del mercado no incluyendo extras como trabajos especiales, obras en altura, seguros u otras incidencias.

Al costo de mano de obra deberá agregarse el I.V.A. Cabe mencionar que los trabajadores asalariados en la generalidad de los casos no están obligados a aportar o intervenir en el pago del mismo. Son las empresas de construcción las que realizan dicho pago a través de sus contratos de obra y/o las facturas que emiten y asimismo tienen la obligación de inscribir a su personal en el seguro social del IPS. El personal independiente está obligado a emitir factura y agregarle el I.V.A. al servicio prestado como también a contratar el mismo seguro.

► ANÁLISIS DE COSTOS

Modelo 1	Precio M2 cubierto vivienda
Modelo 2	Precio M2 cubierto tinglado
Modelo 3	Precio M2 VIVIENDA ECONOMICA
Modelo 4	Precio M2 DUPLEX

RUBROS DESGLOSADOS

Aberturas	Carpintería de aluminio / Hierro / Madera / PVC
Aire Acondicionado	Equipos individuales / Splits
Aislaciones	Acústica / Hidrófuga / Térmica
Ascensores	Ascensores / Escaleras mecánicas
Cielo rasos	Aplicados / Armados / Molduras
Cimientos	Piedras / Ciclopeo
Contrapisos	Hormigón pobre / Armado
Ensayo de suelo	Sondeos / Informe
Escaleras	Metálicas
Estructuras	H°Arm / Metal / Premoldeado / Bovedilla / Madera
Instalación eléctrica	Instalaciones según normas
Instalación sanitaria	Inst.baño / cocina / lavadero / piscina / artesiano
Juntas de dilatación	Masillas / Mastic
Mampostería	Albañilería ladrillos / común / hueco / bloque / piedra / vidrio
Marmol / Granito	Mármol / Granito / Porcelanato
Mano de Obra	Precios unitarios de Mano de Obra, Asunción
Materiales de Asunción	Precios unitarios de Materiales, Asunción
Materiales de CDE	Precios unitarios de Materiales, C.del Este
Movimiento de suelo	Excavación / Desmonte / Relleno / Equipos / Estabilizadores
Pintura	Muro / Cielo raso / Abertura / Canaleta / Enduido / Papel
Pisos	Alfombra / Calcarea / Canto R° / Cemento / Cerámica / Granítico
Revestimientos	Azulejos / Cerámicos / Piedra / Plásticos / Accesorios
Revoques	Muros / Cielo rasos / Varios
Techos	Chapa metal / Fibrocem / Fibra vidrio-vegetal / Paja / Teja
Varios	Cartel Obra / Obrador / Derechos / Empastado / Flete / Hogar
Vidrios / Espejos / Templado	Cristales / Espejos / Templados / Vidrios
Zocalos	Alfombra / Calcáreo / Granítico / Layota / Madera

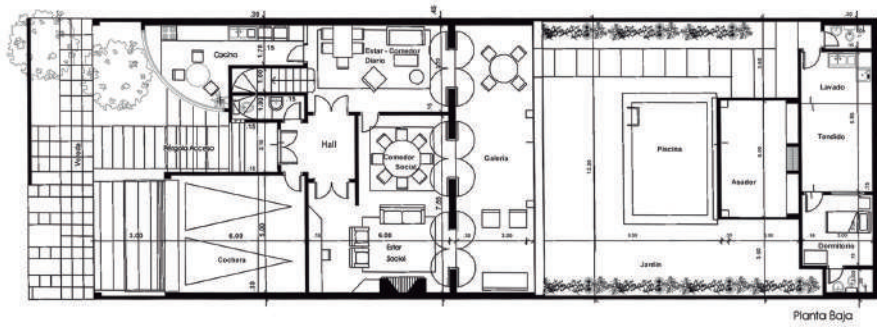

MODELO 1

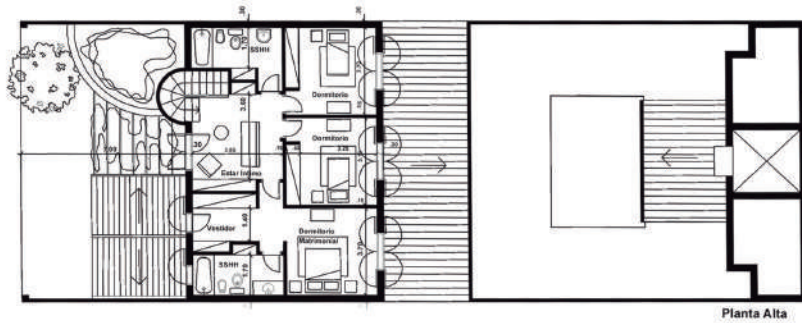

VIVIENDA UNIFAMILIAR	MODELO 1	SUPERFICIE CUBIERTA	M2	360	PRECIO ACTUAL
NOTA LOS COSTOS DE MATERIALES INCLUYEN EL IMPUESTO AL VALOR AGREGADO "IVA"					
1 TRABAJOS PREVIOS		GS			17.797.923
2 ESTRUCTURA RESISTENTE		GS			93.258.722
3 ALBAÑILERÍA		GS			185.754.654
4 REVOQUES		GS			57.964.311
5 CARPINTERÍA DE MADERA Y METAL		GS			154.178.287
6 INSTALACIÓN ELÉCTRICA/BAJA TENSIÓN		GS			36.567.424
7 INSTALACIÓN SANITARIA/PLUVIAL		GS			53.566.432
8 MÁRMOLES/GRANITOS		GS			1.059.745
9 PINTURA		GS			51.683.525
10 PISOS		GS			41.263.220
11 REVESTIMIENTOS Y ACCESORIOS		GS			32.032.521
12 TECHOS		GS			81.739.223
13 VIDRIOS Y ESPEJOS		GS			4.149.661
14 ZOCALOS		GS			8.714.879
15 OBRAS VARIAS		GS			22.061.495
COSTO TOTAL DE LA CONSTRUCCIÓN 1 AL 15					841.792.023
16 GASTOS GENERALES/BENEFICIOS/OTROS	%	45			378.806.410
17 PAGOS DEL COMITENTE	%	10			120.798.787
Incluye: Honorarios por proyecto y dirección de obra, calculo estructural, proyecto y dirección de proyecto eléctrico y sanitario Ande, Interconexión Essap, Gastos varios, movilidad, etc					
COSTO TOTAL DE LA OBRA (LLAVE EN MANO)					1.341.397.221

COSTO DEL M2 CUBIERTO EN ASUNCIÓN
NO INCLUYE GASTOS DEL COMITENTE,
 GASTOS GENERALES, BENEFICIOS **2.338.311**

COSTO DEL M2 CUBIERTO EN ASUNCIÓN
INCLUYE GASTOS DEL COMITENTE,
 GASTOS GENERALES, BENEFICIOS **3.726.103**

CONSIDERACIONES

Terreno nivelado poco relleno de tierra. Proyecto+dirección de obra a cargo de arquitecto (con honorario mínimo según arancel APAR)
 Ejecución de obra: empresa constructora mediana. Forma contratación: por ajuste alzado riguroso reconocimiento de mayores costos.
 (Se entiende que el presupuesto es el básico de contratación) Todos los rubros de la obra son contratados por la misma Empresa
 Se supone adelanto por acopio del 20% Se consideran: Agua corriente, Desague cloacal, Línea de electricidad y Empedrado al frente.
 Se excluyen: Costo del Terreno, Estudio de suelo, Piscina, Filtro, Artefactos de iluminación

Nota: Ver referencias en "COSTOS" nro. 16 - OCTUBRE 1990 GS/M2 **3.726.103**

Cotización dólar venta al cierre de edición al 18/02/2025 gs/un **7.830**

MODELO 2

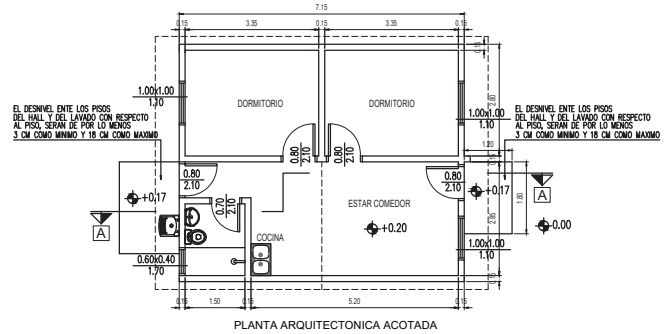
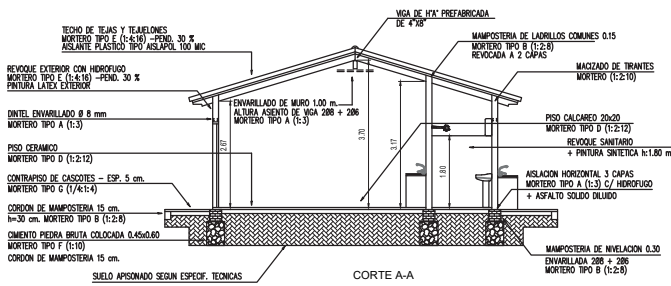
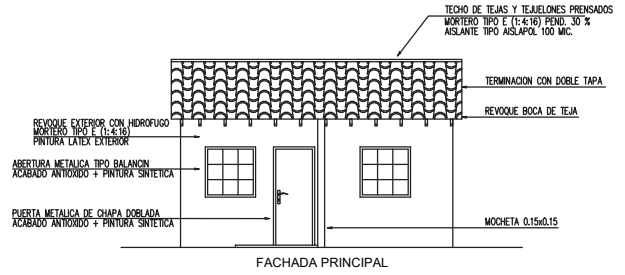
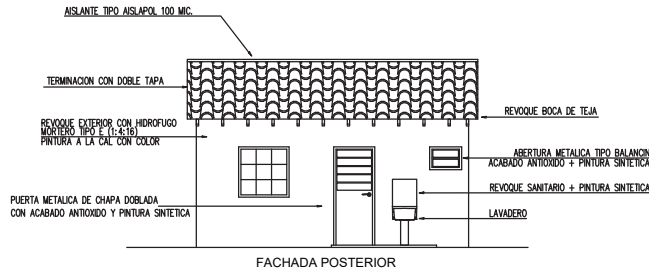

VIVIENDA UNIFAMILIAR ECONÓMICA (obra por administración de un profesional)

MODELO 2

NOTA LOS COSTOS DE MATERIALES INCLUYEN EL IMPUESTO AL VALOR AGREGADO "IVA"

		PRECIO ACTUAL
1 TRABAJOS PREVIOS	GS	771.280
2 RELLENOS	GS	423.000
3 ALBAÑILERÍA	GS	24.907.751
4 REVOQUES	GS	9.288.807
5 CARPINTERÍA DE MADERA Y METAL	GS	5.766.724
6 INSTALACIÓN ELÉCTRICA/BAJA TENSIÓN	GS	5.973.450
7 INSTALACIÓN SANITARIA/PLUVIAL	GS	11.823.735
8 PINTURA	GS	3.812.461
9 PISOS	GS	2.623.624
10 TECHOS	GS	16.252.319
11 VIDRIOS Y ESPEJOS	GS	1.051.200
12 ZÓCALOS	GS	1.339.981
13 OBRAS VARIAS	GS	1.007.840

COSTO TOTAL DE LA CONSTRUCCIÓN	GS	85.042.744
---------------------------------------	-----------	-------------------

SUPERFICIE CUBIERTA DEL MODELO 2 43,00 METROS CUADRADOS

COSTO DEL M2 CUBIERTO (sin considerar los gastos de comitente)	GS/M2	1.977.738
14 ADMINISTRACIÓN DE LA OBRA (17%)	GS	14.457.266

COSTO TOTAL DE LA OBRA	GS	99.500.010
-------------------------------	-----------	-------------------

CONSIDERACIONES

Terreno nivelado poco relleno de tierra.
 Proyecto+dirección de obra y administración a cargo de un arquitecto
 (con honorarios del 15% sobre costo total)
 Se consideran: Agua corriente, Desague cloacal, Linea de electricidad y Empedrado al frente.

MODELO 2 SUPERFICIE CUBIERTA **43,00** METROS CUADRADOS

Valor del metro cuadrado cubierto del modelo 2 en Asunción, **GS/M2 2.325.523**

Cotización dólar venta al cierre de edición al 18/02/2025 **gs/un 7.830**

MODELO 3

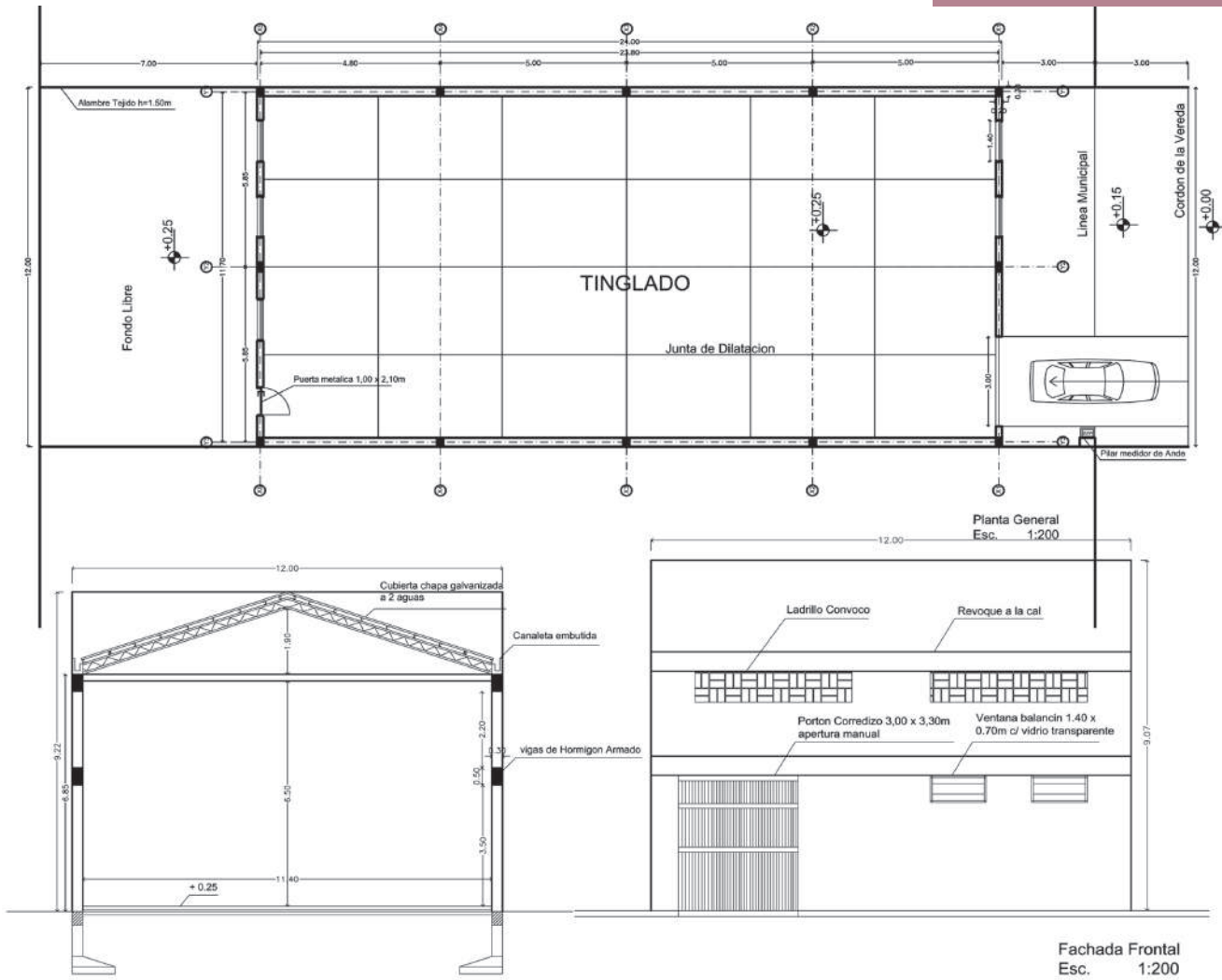

TINGLADO PARA DEPÓSITO

MODELO 3

NOTA LOS COSTOS DE MATERIALES INCLUYEN EL IMPUESTO AL VALOR AGREGADO "IVA"

		PRECIO ACTUAL
1 TRABAJOS PREVIOS	GS	1.680.000
2 EXCAVACIÓN - ESTRUCTURA RESISTENTE	GS	84.459.500
3 ALBAÑILERÍA	GS	83.728.876
4 REVOQUES	GS	43.370.452
5 CARPINTERÍA DE MADERA Y METAL	GS	10.938.973
6 INSTALACIÓN ELÉCTRICA	GS	6.755.475
7 INSTALACIÓN SANITARIA/PLUVIAL	GS	4.145.486
8 PINTURA	GS	12.111.169
9 PISOS	GS	13.522.637
10 TECHOS	GS	40.202.960
11 OBRAS VARIAS	GS	3.911.902
COSTO TOTAL DE LA CONSTRUCCIÓN	GS	304.827.430
SUP. CUBIERTA MODELO 3	240	METROS CUADRADOS
COSTO DEL M2 CUBIERTO EN ASUNCION del MODELO 3 sin considerar los Gastos del comitente, gastos generales, ni beneficios empresariales	GS/M2	1.270.114
12 GASTOS GENERALES/BENEFICIOS/OTROS	GS	76.206.858
13 PAGOS DEL COMITENTE	GS	32.625.211
COSTO TOTAL DE LA OBRA (LLAVE EN MANO)	GS	413.659.498

SUPERFICIE CUBIERTA DEL MODELO 3

240 METROS CUADRADOS

Valor del metro cuadrado cubierto del modelo 2 en Asunción,	GS/M2	1.861.468
Cotización dólar venta al cierre de edición al 18/02/2025	gs/un	7.830

MODELO 4

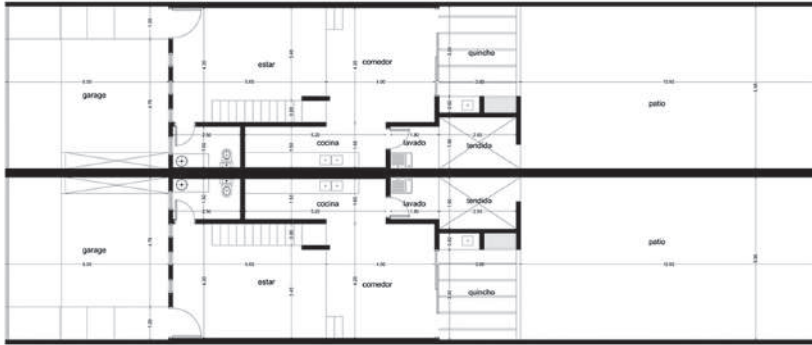

planta baja acotada

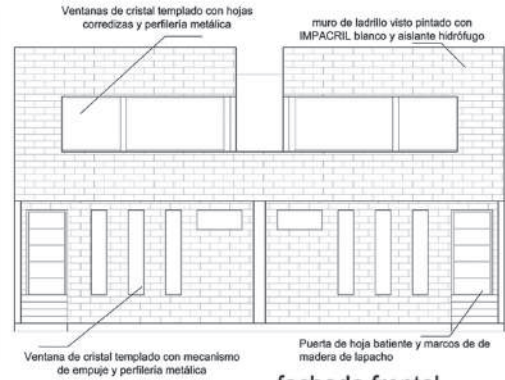

fachada frontal
escala ----- 1/50



planta alta acotada

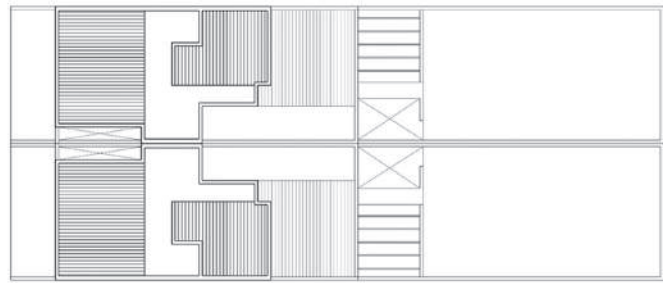

planta de techo
escala ----- 1/50

VIVIENDA UNIFAMILIAR

MODELO 4

NOTA LOS COSTOS DE MATERIALES INCLUYEN EL IMPUESTO AL VALOR AGREGADO "IVA"

		PRECIO ACTUAL
1 TRABAJOS PREVIOS	GS	14.594.255
2 ESTRUCTURA RESISTENTE	GS	86.000.175
3 ALBAÑILERÍA	GS	210.116.453
4 REVOQUES	GS	56.087.639
5 CARPINTERÍA DE MADERA Y METAL	GS	86.623.598
6 INSTALACIÓN ELÉCTRICA/BAJA TENSIÓN	GS	25.559.224
7 INSTALACIÓN SANITARIA/PLUVIAL	GS	41.579.689
8 MÁRMOLES/GRANITOS	GS	1.292.500
9 PINTURA	GS	36.613.538
10 PISOS	GS	27.663.724
11 REVESTIMIENTOS Y ACCESORIOS	GS	20.183.060
12 TECHOS	GS	50.037.079
13 VIDRIOS Y ESPEJOS	GS	3.589.546
14 ZOCALOS	GS	6.462.136
15 OBRAS VARIAS	GS	15.151.747
16 COSTO TOTAL DE LA CONSTRUCCIÓN 1 AL 15		681.554.363
17 GASTOS GENERALES/BENEFICIOS/OTROS	% 30	136.310.873
18 PAGOS DEL COMITENTE	% 10	68.155.436
19 COSTO TOTAL DE LA OBRA (LLAVE EN MANO)		886.020.672

12 SUPERFICIE CUBIERTA DEL MODELO 4

M2

276.00

13 COSTO DEL M2 CUBIERTO MODELO 4

INCLUYE GASTOS DEL COMITENTE, GASTOS GENERALES Y BENEFICIOS EMPRESA

GS/M2

3.210.220

CONSIDERACIONES

Terreno nivelado poco relleno de tierra. Proyecto+dirección de obra a cargo de arquitecto (con honorario mínimo según arancel APAR)

Ejecución de obra: empresa constructora mediana. Forma contratación: por ajuste alzado riguroso reconocimiento de mayores costos.

(Se entiende que el presupuesto es el básico de contratación) Todos los rubros de la obra son contratados por la misma Empresa

Se supone delante por acopio del 20% Se consideran: Agua corriente, Desague cloacal, Línea de electricidad y Empedrado al frente.

Nos se excluyen: Costo del Terreno, Estudio de suelo.

Nota: Ver referencias en "COSTOS" nro. 16 - OCTUBRE 1990

GS/M2

3.210.220

Cotización dólar venta al cierre de edición al 18/02/2025

gs/un

7.830

PLANILLA GENERAL DE RUBROS TÍPICOS PARA LA CONSTRUCCIÓN DE OBRAS CIVILES

Listado de ítems en orden constructivo con costos resumidos

* La secuencia de los rubros siguientes busca ordenar, dentro de lo habitual, el proceso constructivo desde el inicio hasta la finalización de una obra.

* Por lo tanto el ordenamiento no es alfabético sino secuencial.

* El criterio del profesional interviniente determinará el orden de ejecución más adecuado a seguir según la conveniencia.

* El presente listado tiene el objetivo de considerar la mayoría de las tareas que intervienen en la ejecución, facilitando la tarea del armado del presupuesto. La lista enunciada es parcial y se irá ampliando paulatinamente.

* Los Costos que se presentan son solo aquellos que pueden ser evaluados para cualquier presupuesto.No incluyen beneficios, gastos grales/otros.

* Los rubros cuyos Costos no se incluyen son los que dependen exclusivamente de situaciones particulares de cada obra.

* Los valores indicados se presentan en formato resumido (sin desglose de materiales y/o mano de obra). desgloses que pueden encontrarse en el sector de rubros alfabéticos y discriminados de la revista. LOS COSTOS DE MATERIALES INCLUYEN EL IMPUESTO AL VALOR AGREGADO "IVA"

REFERENCIAS	Abreviatura	Abreviatura
Mano de obra de colocación o instalación	MDO	Metro cuadrado M2
Material / Materiales / Insumos	MAT	Metro cúbico M3
Unidad / Unitario	Un.	Metro Lineal ML
Global / Total	GL	Litro LT
Dolar	U\$	Viaje o transporte VJ.

1 | TRABAJOS DE GABINETE Y OBRA

	CANT	UNIDAD	INCLUYE	COSTO
Estudio o ensayo de suelo				
1 a MANUAL: Sondeo - Extracción de muestras	1	GL		
Estudio de Fundaciones - Ensayo de laboratorio				
Ubicación planialtimétrica de sondeos - Informe				137.500
2 b MANUAL: Sondeo - Extracción de muestras	1	ML		
Informe final.				100.000
3 Proyecto de arquitectura	1	ML		
a Cálculo estructural				
b Honorarios referencia Cálculo Estructural				27.820

2 | PAGOS DEL COMITENTE

DERECHO DE CONSTRUCCION- (Municip.de Asunción) desde Agosto 2024

1 Galpones y tinglados abiertos	M2	782.000
2 1 nivel con techo chapa,cerrado	M2	1.074.600
3 1 nivel con techo tejas	M2	1.368.100
4 1 nivel con techo hormigón	M2	1.507.400
5 2 niveles c/ techo chapa,cerrado	M2	1.540.600
6 2 niveles con techo tejas	M2	1.609.100
7 2 niveles con techo h.armado	M2	1.657.800
8 Hasta 13,50 m de alto (+de 2 niveles)	M2	2.047.600
9 Incendio	M2	123.700
10 Piscinas	M2	1.146.600

ANDE - DERECHOS

1 Ande Puesto de medición provisoria monofásica	GL	936.000
2 Ande Puesto de medición provisoria trifásica	GL	1.170.000

ANDE - Puesto de Prevision Provisorio

1 Monofásica con disyuntor de hasta 40 A	UN	936.000
2 Trifásica con disyuntor de hasta 40 A.	UN	1.170.000
3 Monofásica en lugar definitivo c/disyuntor de hta.40 A	UN	1.170.000
4 Trifásica en lugar definitivo con disyuntor de hta. 40 A.	UN	1.404.000

ESSAP - DERECHOS

1 Essap,agua, derech. conex. medidor 3/4"	1	GL	907.650
2 Essap,agua, derech. conex. medidor de 1"	1	GL	1.800.000
3 Essap,agua, extensión por ml-s/asfalto	1	ML	126.775
4 Essap,agua, extensión por ml-s/empedrado		ML	82.793
5 Essap,agua, extensión por ml-s/tierra	1	ML	66.734
6 Essap,agua, interconexión medidor 3/4"	1	GL	547.217
7 Essap,cloaca, Derecho de conexión	1	ML	352.000

3 | TRABAJOS PREVIOS EN OBRA

1 Limpieza de terreno	M2	MDO	6.500
2 Vallado perimetral	M2	MDO	85.600
3 Construcción de obrador (armar+desarmar)	M2	MDO	368.520
4 Confecciónde cartel de obra	M2	MDO	375.000

DESMONTE Y DEMOLICIONES

5 Demolición de cielorrasos	M2	MDO	22.500
6 Demolición de contrapisos	M2	MDO	7.500
7 Demolición de mesadas de hormigón	M2	MDO	8.000
8 Demolición de molduras	M2	MDO	5.250
9 Demolición de muros de 0,15 m	M2	MDO	13.500
10 Demolición de muros de 0,30 m	M2	MDO	17.500
11 Demolición de muros de 0,45	M2	MDO	23.500
12 Demolición de pisos	M2	MDO	6.500
13 Demolición de revestimientos	M2	MDO	6.500
14 Demolición de revoques	M2	MDO	6.500
15 Demolición de techo de tejas	UN	MDO	27.500
16 Desmonte de aberturas	UN	MDO	22.500
17 Desmonte de artefactos sanitarios	M2	MDO	7.500
18 Replanteo de obra inicial en planta baja	M2	MDO	7.000
19 Replanteo de obra en planta alta	M2	MDO	6.750

4 | MOVIMIENTO DE SUELO INICIAL

	CANT	UNIDAD	INCLUYE	COSTO
1 Aporte manual de tierra próxima p/relleno		M3		30.000
2 Desmonte manual sin acarreo		M3		13.500
3 Artesiano suelo blando h/100 mts		ML		230.000

5 | EXCAVACION DE TIERRA PARA CIMIENTOS

	CANT	UNIDAD	INCLUYE	COSTO
1 Zanjas para fundaciones corridas sin acarreo		M3	MDO Ayud	65.000
2 Pozos para zapatas aisladas sin acarreo		M3	MDO Ayud	32.500
3 Zanjas para vigas de fundación		M3	MDO Ayud	65.000
4 Excavación para tubulones		M3	MDO Ayud	65.000
5 Retiro de tierra sobrante hasta 50 mts		M3	MDO Ayud	28.000

6 | CARGA DE CIMIENTOS BAJO MAMPOSTERIAS sin excav.

	CANT	UNIDAD	INCLUYE	COSTO
1 Con piedra bruta 1/2:1/4		M3	MAT+MDO	374.984
2 Con piedra bruta-arena gorda-1:12		M3	MAT+MDO	400.080

7 | ESTRUCTURAS

ESTRUCTURAS DE HORMIGÓN DE MASA Y/O ARMADO

	CANT	UNIDAD	INCLUYE	COSTO
1 Hormigón Ciclópeo c/Bloques de Piedra Bruta		M3	MAT+MDO	598.650
Dosific.1:3:6 Considera: 70%hormigón+30% piedra				
2 Armado+carga de Zapatas		M3	MAT+MDO	2.077.125
3 Armado+carga de encadenados		ML	MAT+MDO	168.050
4 Armado+carga de escaleras		M3	MAT+MDO	1.178.725
5 Armado+carga de pilares		ML	MAT+MDO	274.525
6 Armado+carga vigas		M3	MAT+MDO	3.323.540
7 Armado+carga losas		M3	MAT+MDO	2.374.100

ESTRUCTURAS METALICAS CON TECHO DE CHAPA

1	Cubierta con chapa trapezoidal/acanalada + perfiles+chapas acero galvanizado n°27	M2	MAT+MDO	162.633
2	Cubierta con chapa termoacustica c/ isopor de 4cm + perfiles+chapas acero galvanizado n°27	M2	MAT+MDO	310.160

ESTRUCTURAS PREMOLDEADAS

1	Losa Listalosa + cielorraso h =10 cm-base=20 cms Incluye capa de compresión y armaduras	M2	MAT+MDO	352.600
2	Losa Rap-Sobrecarga mínima 290 kg/m ² / costo viguetas+ladrillones/long.=4,80 m sumar capa de compresión	M2	MAT+MDO	247.702

ESTRUCTURAS DE MADERA

1	Entrepiso de lapacho machimbrado. Luz = 4 mts. Tirantes lapacho 2x5" c/80 Piso tabla mach.lapacho 1/2"x3".	M2	MAT+MDO	372.125
---	--	----	---------	---------

ESTRUCTURAS DE ALBAÑILERÍA

1	Bovedilla con ladrillos comunes, tirantes de lapacho de 2"x5" cada 0.60 mts. Dosif. mortero 1/2:1:4	M2	MAT+MDO	209.096
---	---	----	---------	---------

8 | ALBAÑILERIA**ALBAÑILERÍA DE LADRILLOS**

1	Nivelación ancho de 0.30 m ladrillos comunes Dosif 1:1:10	M2	MAT+MDO	174.975
2	Nivelación ancho de 0.45 m ladrillos comunes Dosif 1:1:10	M2	MAT+MDO	261.668
3	Mampostería armada con hierro. Varillas de hierro de 8 mm. asentadas con concreto.	ML	MAT+MDO	36.190
4	Pilar de ladrillo comun vistos Dosif 1:1:6	ML	MAT+MDO	158.928
5	Muro ladr.común (0,10m) PB	M2	MAT+MDO	41.160
6	Muro ladr.común (0,15m) PB	M2	MAT+MDO	97.611
7	Muro ladr.común (0,15m) PA	M2	MAT+MDO	101.600
8	Muro ladr.común visto (0,15m)	M2	MAT+MDO	116.311
9	Muro ladr.común (0,15m) PB (Arena gorda)	M2	MAT+MDO	89.120
10	Muro ladr. semipresado (0,15m) PB	M2	MAT+MDO	165.823
11	Muro ladr.común (0,20m)	M2	MAT+MDO	134.521
12	Muro ladr.común (0,20m) (Arena gorda)	M2	MAT+MDO	139.300
13	Muro ladr.común (0,30m) PB	M2	MAT+MDO	183.254
14	Muro ladr.común (0,30m) (Arena gorda)	M2	MAT+MDO	162.550
15	Muro ladr.común (0,30m) PA	M2	MAT+MDO	194.179
16	Muro ladr.común (0,45m) PB	M2	MAT+MDO	252.689
17	Muro ladr.común (0,45m) (Arena gorda)	M2	MAT+MDO	245.980
18	Muro ladr.hueco (0,10m)	M2	MAT+MDO	65.966
19	Muro ladr.hueco (0,15m)	M2	MAT+MDO	77.680
20	Muro ladr.hueco (0,20m)	M2	MAT+MDO	106.662
21	Muro ladr.hueco (0,24m)	M2	MAT+MDO	131.228

ALBAÑILERÍA DE BALAUSTRAS

1	Balaustra sencillo, Colocado.H=42 cm	ML		180.000
---	--------------------------------------	----	--	---------

ALBAÑILERÍA DE BLOQUES DE CEMENTO

1	Bloque cemento portante 12x20x40 Junta:10 mm.Muro 15 cms Dosif 1:2:12	M2		33.396
---	---	----	--	--------

ALBAÑILERIA CON DINTELES

1	Dintel h° premoldeado H=16 cm/long=3.10m	ML		59.600
---	--	----	--	--------

ALBAÑILERIA DE LADRILLOS EN SARDINEL

1	Dintel h° premoldeado H=16 cm/long=3.10m	ML		67.479
---	--	----	--	--------

ALBAÑILERIA DE PIEDRA

1	Elevación piedra brutA-1 m3 Dosif 1/2:1:4	M3		362.084
---	---	----	--	---------

9 | AISLACIONES**AISLACIÓN HORIZONTAL**

1	Con aditivo hidrófugo Betocem	M2		26.677
2	Con aditivo hidrófugo SIKA 1	M2		31.614
3	Con aditivo hidrófugo Statofix	M2		40.220
4	Con aditivo hidrófugo Ceresita	M2		39.560
5	Con Megaflex emulsión asfáltica	M2		44.583
6	Con Asfaltin	M2		23.610

AISLACIÓN EN TERRAZAS

1	Techo plano transitable - con membrana	M2		60.750
2	Techo plano no transitable	M2		44.616
3	C/membrana líquida Canatech fibrada	M2		99.038
4	C/membrana líquida Canatech sin fibra	M2		88.965
5	Con Impacril en colores, reforzado c/trama	M2		110.000

AISLACIÓN VERTICAL

1	Vertical c/aditivo hidróf. Statofix	M2		71.434
2	Vertical c/aditivo hidrófugo Statofix	M2		77.250
3	Con aditivo hidrófugo Asfalkote	M2		71.276

AISLACIÓN DE BAÑOS

1	Con Impermeabilizante cementicio Pennsylvania	M2		50.500
2	Con Descal Flex (4 manos)	M2		103.420

AISLACIÓN TÉRMICA

1	Espuma RUII aluminizada 10mm simple cara reforz. p/aislación térmica/hidrófuga bajo tejas	M2		34.000
2	Espuma RUII doble aluminio 10 mm	M2		49.600
3	Espuma RUII 5 mm doble aluminio retard fuego	M2		42.750
4	C/membrana espuma de polietileno (Isolant)	M2		38.000
5	Con Poliestireno expandido (Tipo Isopor)	M2		32.270

10 | TECHOS**DE TEJAS (NO INCLUYE VIGAS NI AISLACIÓN HIDRÓFUGA)**

1	Españolas con tejuelas (presadas) lapacho	M2	MAT+MDO	353.132
2	Españolas + tejuelón tirantes lapacho 2x5"	M2	MAT+MDO	304.082
3	Española sobre machimbre lapacho 1x3x1"	M2	MAT+MDO	419.190
4	Francesa sobre machimbre de lapacho 1x3x1"	M2	MAT+MDO	472.480
5	Españolas + Tejuelón Titantes hormigón 2x5"	M2	MAT+MDO	251.082
6	Cemento doble romana gris natural s/machimbre lap.(34x30cm-peso 4,6kg)	M2	MAT+MDO	488.770
7	Teja de cemento doble romana gris natural s/ tejuelón (34x30cm-peso 4,6 kg)Lapach	M2	MAT+MDO	358.895

11 | CONTRAPISOS**DE HORMIGÓN DE CASCOTES**

1	Sobr.tierra Esp=10 cm Dosif.1/4:1:4:6	M2	MAT+MDO	39.539
2	Sobr.losa H°A°.Esp=8cm.Dosif.1/4:1:4:6	M2	MAT+MDO	36.363
3	Sobr.losa bajo baño e=10cm Dosif 1/4:1:4:6	M2	MAT+MDO	49.577
4	C/varillas 6 mm c/25 e=12 cm.Dosif 1 :3 :3	M2	MAT+MDO	106.607

12 | CARPINTERÍAS**A - CARPINTERIA DE MADERA****PUERTAS**

1	Puerta placa de cedro colocada-80X210	UN	MAT+MDO	1.562.876
2	Puerta tablero standard colocada-80X210	UN	MAT+MDO	2.442.876
3	Puerta de entrada de cedro coloc-90X210	UN	MAT+MDO	2.600.526
4	Puerta vidriera colocada-80x210	UN	MAT+MDO	1.844.076
5	Puertas vidrieras+persiana, coloc-160x210	UN	MAT+MDO	5.366.185
6	Puerta plegadiza de cedro colocada	M2	MAT+MDO	900.000

PLACARDS

1	Placard Calidad 1RA.	M2		1.900.000
2	Placard Calidad Standard	M2		1.800.000

MUEBLES DE COCINA

1	Mesada y mueble para cocina	ML		1.800.000
2	Alacena para cocina-placas de cedro	ML		1.600.000

VENTANAS

1	Ventana vidriera c/persianas colocadas-2x120	UN		4.060.385
2	Ventana a balcón de cedro-70X70	UN		738.617

MARCOS DE CHAPA PARA PUERTAS

1	Tabique 0,10 m-ch.18-colocado	UN		362.860
2	Tabique 0,12 m-ch.18-colocado	UN		364.746
3	Tabique 0,15 m-ch.18-colocado	UN		417.983

PORTONES DE ACCESO VEHICULAR (2,50X3,00 M)

1	Basculante en chapa plegada	GL		4.500.000
2	Basculante en reja metálica	GL		4.000.000
3	Corredizo en chapa plegada	GL		3.600.000
4	Corredizo en reja metálica	GL		3.600.000
5	Corredizo en madera	GL		4.500.000
6	Pivotante en chapa plegada	GL		3.600.000
7	Pivotante en reja metálica	GL		3.500.000
8	Pivotante en madera	GL		4.500.000

PORTONES DE ACCESO VEHICULAR (2,50X3,00 M)

9 Automatación Incluye motor, cerebro electrónico y 2 controles	GL	MAT+MDO	2.000.000
---	----	---------	-----------

PUERTAS

1 Puerta vidriera cocina-lavadero 0,70 x 2,05 chapa doblada c/herrajes.	UN	MAT+MDO	450.000
0,90 x 2,05 chapa doblada c/herrajes.	UN	MAT+MDO	500.000
2 Puerta enchapada standard 0,80 x 2,10 m.	GL	MAT+MDO	240.000

VENTANAS DE CHAPA DOBLADA

1 Ventanas vidrieras corredizas 1,20 x 1,10 m.	UN	MAT+MDO	675.000
1,50 x 1,10 m.	UN	MAT+MDO	725.000
2 BALANCIN DE HIERRO ANGULO Para superficies de hasta 1 m2.	UN	MAT+MDO	296.730

13 | CIELO RASOS**APLICADOS**

	CANT	UNIDAD	INCLUYE	COSTO
1 A la cal Dosif 1:1:4		M2		56.049

ARMADOS

1 A la cal-Estruc.de madera - Dosif 1:1:4	M2	MAT+MDO		130.324
2 A la cal Estruc.de hierro atada-Varilla 8 mm	M2	MAT+MDO		97.524
3 De Fibrocemento: con chapas Multiuso	M2	MAT+MDO	s/d	
4 De yeso carton tipo Durlock	M2	MAT+MDO		110.000
5 De vainillas de PVC rígido	M2	MAT+MDO		60.000
6 De yeso, planchas 60x60x2,5 cm. Incluye Pintura+colocación	M2	MAT+MDO		50.000
7 De yeso c/poliestireno	M2	MAT+MDO		80.000
8 De yeso en Placas 60x60 o similar	M2	MAT+MDO		59.500
9 De Poliestireno expandido Placas 1x1m	M2	MAT+MDO		9.000
10 De Fibra Mineral Placas 1x1m	M2	MAT+MDO		120.000

14 | REVOQUES**REVOQUE DE MUROS**

	CANT	UNIDAD	INCLUYE	COSTO
1 Azotada impermeable c/hidróf orgánico.e=0,5 cm Dosif 1:3	M2	MAT+MDO		21.814
2 Azotada impermeable c/hidróf inorg.Statofix e= 0,5 cm .1:3	M2	MAT+MDO		21.402
3 Impermeable para paredes con hidrófugo Statofix	M2	MAT+MDO		37.378
4 A 1 capa (a la cal) Grueso interior.Esp=1cm Dosif 1:5	M2	MAT+MDO		33.902
5 A 1 capa (a la cal) Grueso interior.e=1,5 cm Dosif 1:4:20	M2	MAT+MDO		36.918
6 A 1 capa (a la cal) e=1,5 cm.Dosif 1:2:12	M2	MAT+MDO		37.270
7 A 2 capas (a la cal) e=2 cm Dosif.1:4	M2	MAT+MDO		40.456
8 A 2 capas (a la cal) E =1cm y 0,5cm cada capa. Dosif 1:4:20	M2	MAT+MDO		38.918
9 A una capa+aditivo MURKAL e=1,5 cm Dosif 1: 5	M2	MAT+MDO		34.819
10 A 2 capas +aditivo MURKAL e= 2 cms. Dosif 1 : 6	M2	MAT+MDO		37.604

REVOQUE DE CIELO RASOS

1 A 1 capa (a la cal) e=1,5 cm. Dosif.1:4:12	M2	MAT+MDO		57.100
2 A 2 capas (a la cal) e=1cm y 0,5cm cada capa Dosif 1:4:12	M2	MAT+MDO		70.110

REVOQUE VARIOS

1 Revoque salpicado Salpicrete Blanco en interiores Adhesivo Tacurú	M2	MAT+MDO		33.540
---	----	---------	--	--------

15 | PISOS

	CANT	UNIDAD	INCLUYE	COSTO
1 Alfombra multipiso 5,5 mm	M2	MAT+MDO		82.750
2 Alfombra 6 mm	M2	MAT+MDO		98.500
3 Alfombra de pasto sintético americana 12 mm	M2	MAT+MDO		119.500
4 Alisado cementicio, p/clavado de piso de parquet Esp. 2,5 cm Dosif.1:1/4: 6	M2	MAT+MDO		29.680
5 Alisado de cemento (esp.2 cm) terminac.fratás	M2	MAT+MDO		41.750
6 Baldosones de hormigón sin varilla Arena-Cemento 1:10 - 40x40/30x45 cm	M2	MAT+MDO		56.864
7 Calcáreos (mosaicos) base cemento blco (20x20)	M2	MAT+MDO		63.214
8 Calcáreos (mosaicos) base cemento gris (20x20)	M2	MAT+MDO		61.114
9 Calcáreos tipo Veredita (15 X 15 CM) Amarilla	M2	MAT+MDO		66.464
10 Canto rodado cargado "in situ" Colores a elección - sobre contrapiso	M2	MAT		90.000
11 Canto rodado (mosaicos) 30x30-bco.rojo,negr.	M2	MAT+MDO		69.364
12 Canto rodado (mosaicos) 40x40-bco.rojo,negr.	M2	MAT+MDO		76.714
13 Canto rodado (revestimiento de escalera) Planchas color blanco	M2	MAT+MDO		220.000
14 Cerámico esmaltado 30x30 Portobello rústico	M2	MAT+MDO		89.050

15 Graníticos (mosaicos) -base cemento blanco 30x30 cms. Incluye el pulido final con máquina.	M2	MAT+MDO		122.830
16 Graníticos (mosaicos) -base cemento gris Incluye el pulido final con máquina.	M2	MAT+MDO		133.330
17 Graníticos (escalones) Plancha granítica para escalera pulida en fábrica Sin colocacion	M2	MAT		220.000
18 Ladrillo común 0.12 X 0,05X 0.26 cms en piso. Colocados de plano	M2	MAT		51.014
19 Layota esmaltada 30 x 30 Brasilerá	M2	MAT+MDO		104.888
20 Layota sin esmaltar 30 x 30 nacional	M2	MAT+MDO		63.938
21 Porcelanato 60x60 Incepa pulido clase A	M2	MAT+MDO		159.615
22 Porcelanato 60x60 Eliane satinado clase A	M2	MAT+MDO		158.340
23 Porcelanato 60x60 Pulido beige	M2	MAT+MDO		139.665
24 Piedra losa nacional 30x30,40x40,30x40 cms Blanca pulida	M2	MAT+MDO		159.145
25 Piedra Ardosia Brasil. Gris fina, 40x40 cms	M2	MAT+MDO		71.200
26 Borde para piscina Pecho de Paloma 40x40	ML	MAT+MDO		134.561
27 Vinílico para piso en colores 30x30 cms	M2	MAT+MDO		124.000

PULIDO-RASQUETEADO, PLASTIFIC., ENCERADO DE PISOS

1 Mosaicos graníticos pulido a plomo a) Colocados en bruto superf. < a 40 m2	M2	MDO		30.000
b) Colocados Semipulidos 30%	M2	MDO		25.000
2 Piedra Ardosia - Plastificado y limpieza	M2	MAT+MD		143.280

16 | ZOCALOS

	CANT	UNIDAD	INCLUYE	COSTO
1 Alfombra tipo Sierra		ML	MAT+MDO	71.650
2 Calcáreos base cemento blco (20x20)		ML	MAT+MDO	29.515
3 Calcáreos base cemento gris (20x20)		ML	MAT+MDO	29.515
4 Graníticos - base cemento blanco		ML	MAT+MDO	48.415
5 Graníticos - base cemento gris		ML	MAT+MDO	45.265
6 Madera: de parquet 1x4" Curupa'y		ML	MAT+MDO	55.143
7 Layota esmaltada 10 x 30 Brasilerá		ML	MAT+MDO	40.415

17 | REVESTIMIENTOS

	CANT	UNIDAD	INCLUYE	COSTO
1 Azulejo blco.Bras.(15x15) Coloc.c/mortero	M2	MAT+MDO		107.300
2 Azulejo color Bras.(15x15) Coloc.c/mortero	M2	MAT+MDO		88.663
3 Azulejos y listeles decorados a mano	GL			
4 Azulejo blco. Bras. (20x20) Coloc.c/mortero	M2	MAT+MDO		107.300
5 Azulejo Portobello 30 x 90 cm.Gris mate	M2	MAT+MDO		148.513
6 Azulejo Portobello 32,5x59 30x40 cms	M2	MAT+MDO		104.938
7 Azulejos, aristas	M2	MAT+MDO		25.000
8 Ladrillejos	M2	MAT+MDO		104.550
9 Piedra blanca rompecabeza	M2	MAT+MDO		127.248
10 Piedra laja aserrada	M2	MAT+MDO		120.698

18 | PINTURA Y EMPAPELADO**DE MUROS**

	CANT	UNIDAD	INCLUYE	COSTO
1 A la cal con fijador	M2	MAT+MDO		11.750
2 Al latex interior	M2	MAT+MDO		21.873
3 Al latex acrílico exterior	M2	MAT+MDO		22.916
4 A la silicona sobre ladrillos vistos	M2	MAT+MDO		22.000
5 A la silicona sobre paredes a la cal	M2	MAT+MDO		40.371

DE CIELO RASOS

1 A la cal	M2	MAT+MDO		11.750
2 Al latex (Industria nacional)	M2	MAT+MDO		21.780
3 Al barniz natural Sobre tejuelones	M2	MAT+MDO		33.191
4 Al barniz natural Sobre machimbre	M2	MAT+MDO		33.056
5 A la cal y aceite s/ maderamen y tejuelas	M2	MAT+MDO		15.868

DE ABERTURAS

1 Al esmalte sintético-metal-antióxido-ind.nacional	M2	MAT+MDO		44.235
2 Al esmalte sintético-madera masillada c/enduido.	M2	MAT+MDO		46.505
3 Al barniz natural Pintura de indust.nac.	M2	MAT+MDO		30.056
4 A soplete	M2	MAT+MDO		50.134
5 Marcos de madera o metálicos	M2	MAT+MDO		26.000

DE CANALETAS DE DESAGUE PLOVIAL

1 Al esmalte sintético. Previa anticorrosiva	M2	MAT+MDO		51.230
2 Con fondo galvanizado.Previo ácido	M2	MAT+MDO		34.620

ENDUIDOS

1 De muros a (1) capa Con Tiza y Cola .	M2	MAT+MDO		21.750
2 De muros a (2) capas Con enduido plástico	M2	MAT+MDO		27.100
3 De cielorrasos a 2 capas Enduido nacional.	M2	MAT+MDO		38.100

TEXTURAS

1 Texturado rústico	M2	MAT+MDO		49.038
---------------------	----	---------	--	--------

19 | VIDRIOS Y CRISTALES

	CANT	UNIDAD	INCLUYE	COSTO
1 Cristal templado Puerta 90x210 incol.c/freno		GS/M2	MAT+MDO	1.800.000
2 Cristal templado Puerta 90x210-color c/freno		GS/M2	MAT+MDO	1.900.000
3 Cristal templado Puerta 90x210-color s/freno		GS/M2	MAT+MDO	1.300.000
4 Cristal templado Puerta 90x210-incol.s/freno		GS/M2	MAT+MDO	1.200.000
5 Vidrio armado colocado 6 mm		GS/M2	MAT+MDO	450.000
6 Vidrio Cristal transp- 4 mm colocado		GS/M2	MAT+MDO	180.000
7 Vidrio doble transp-3 mm- coloc.		GS/M2	MAT+MDO	150.000
8 Vidrio Gris y Bronce- 4 mm-coloc.		GS/M2	MAT+MDO	480.000
9 Vidrio Inglés incoloro - colocado		GS/M2	MAT+MDO	120.000
10 Vidrio Inglés de color - colocado		GS/M2	MAT+MDO	180.000
11 Vidrio sencillo -2 mm-colocado		GS/M2	MAT+MDO	120.000
12 Puerta ventana incolora 10 mm		GS/M2	MAT+MDO	600.000
13 Ventana 1 fija + 1 corrediza incolora 8 mm		GS/M2	MAT+MDO	550.000

20 | ESPEJOS

	CANT	UNIDAD	INCLUYE	COSTO
1 Espejo importado Float-2 mm		GS/M2	MAT+MDO	100.000
2 Espejo importado Float-3 mm		GS/M2	MAT+MDO	150.000
3 Espejo importado Float-4 mm		GS/M2	MAT+MDO	200.000

21 | JARDINERÍA

	CANT	UNIDAD	INCLUYE	COSTO
1 Pasto alemán en panes		M2	MAT+MDO	23.000
2 Pasto alemán en plantas		M2	MAT+MDO	10.000
3 Pasto cabayú en panes		M2	MAT+MDO	18.000
4 Pasto clavel en panes		M2	MAT+MDO	18.000

22 | INSTALACIÓN SANITARIA

PERFORACION POZOS DE AGUA (VER EN ITEM 3)

	CANT	UNIDAD	INCLUYE	COSTO
SISTEMA DE BOMBEO DE POZO, motor, caseta		GL		
CAMARA SEPTICA (CAPAC. 500 LTS)				
1 Cámara ladrillos comunes Tapa de H°A°		GL	MAT+MDO	1.486.484

POZO NEGRO

	CANT	UNIDAD	INCLUYE	COSTO
1 Pozo negro p/Terreno Absorbente Muros con junta seca. Con bóveda de ladrillo Diámetro 2 m Prof=3 mts		GL	MAT+MDO	3.026.350

CAÑERIAS DE DESAGÜE

	CANT	UNIDAD	INCLUYE	COSTO
1 De plástico (PVC) de 50 mm Tigre		ML	MAT+MDO	32.167
2 De plástico (PVC) de 100 mm Tigre		ML	MAT+MDO	42.500
3 De plástico (PVC) de 150 mm Tigre		ML	MAT+MDO	93.500
4 De plástico (PVC) de 200 mm Tigre		ML	MAT+MDO	121.667

REGISTRO CLOACAL/PLUVIAL

	CANT	UNIDAD	INCLUYE	COSTO
1 30x30 cm (prof.0,30 cms) Pluvial		UN	MAT+MDO	265.150
2 40x40x50cm Tapa metal Ctratapa cto.		UN	MAT+MDO	411.120
3 60x60x50cm Tapa metal Ctratapa cto.		UN	MAT+MDO	545.695
4 70x70x50cm Tapa metal Ctratapa cto.		UN	MAT+MDO	645.070

BAÑO - COCINA - LAVADERO (SE EXCLUYEN ARTEFACTOS Y GRIFERÍAS)

	CANT	UNIDAD	INCLUYE	COSTO
1 Baño de servicio -P.Baja		GL	MAT+MDO	1.789.617
2 Baño social-P.baja		GL	MAT+MDO	1.519.417
3 Baño completo-P.baja		GL	MAT+MDO	3.410.507
4 Inst.pileta de lavar y lavarropas		GL	MAT+MDO	944.690
5 Inst.pileta de cocina		GL	MAT+MDO	858.080

23 | INSTALACION DE DESAGUE PLUVIAL

CANALETAS Y BAJADAS PLUVIALES

CANALETA ALERO MOLDURADA CHAPA GALV, DESARR. 33 CM.EN P.BAJA H=3 M

	CANT	UNIDAD	INCLUYE	COSTO
1 Chapa N° 24		ML	MAT+MDO	75.000

CANALETA ALERO MOLDURADA CHAPA GALV, DESARR. 40 CM.EN P.BAJA H=3 M

	CANT	UNIDAD	INCLUYE	COSTO
1 Chapa N° 28		ML	MAT+MDO	s/cot
2 Chapa N° 26		ML	MAT+MDO	95.000
3 Chapa N° 24		ML	MAT+MDO	105.000

CANALETA ALERO MOLDURADA CHAPA GALV, DESARR. 50 CM.EN P.BAJA H=3 M

	CANT	UNIDAD	INCLUYE	COSTO
1 Chapa N° 26		ML	MAT+MDO	110.000
2 Chapa N° 24		ML	MAT+MDO	140.000

BAJADA PLUVIAL GALVANIZADA, DESARR. 33 CMS

	CANT	UNIDAD	INCLUYE	COSTO
1 Chapa N° 28		ML	MAT+MDO	65.000

CANALETA EMBUTIDA DE CHAPA GALVANIZADA C/ANTIÓXIDO, DESARR. 50 CMS

	CANT	UNIDAD	INCLUYE	COSTO
1 Chapa N° 24		ML	MAT+MDO	140.000

CANALETA LIMAHOYA DE CHAPA GALVANIZADA C/ANTIÓXIDO, DESARR. 60 CMS

	CANT	UNIDAD	INCLUYE	COSTO
1 Chapa N° 24		ML	MAT+MDO	160.000

24 | INSTALACIÓN ELÉCTRICA

	CANT	UNIDAD	INCLUYE	COSTO
PUESTO DE MEDICIÓN				
1 Pilar de mampostería		UN	MAT+MDO	455.850
2 Puesto monofásico		UN	MAT+MDO	1.966.450
3 Puesto trifásico		UN	MAT+MDO	2.389.701

TABLEROS

	CANT	UNIDAD	INCLUYE	COSTO
1 Colocación de caja embutida 30x50		UN	MDO	216.000
2 Colocación de caja embutida 50x70		UN	MDO	360.000
3 Colocación de caja embutida 70x90		UN	MDO	504.000
4 Col. y montaje de caja de barra p/ medidores		UN	MDO	720.000
5 Col. de gabinete de hasta 9 medidores con tierra		UN	MDO	720.000
6 Montaje en gabinete limitador ppal. de hasta 100 A		UN	MDO	432.000
7 Montaje en gabinete limitador p/ medidor monofásico		UN	MDO	144.000
8 Montaje en gabinete limitador p/ medidor trifásico		UN	MDO	216.000

LAMPARAS Y TOMACORRIENTES

	CANT	UNIDAD	INCLUYE	COSTO
1 Lámpara con interruptor no mayor a 5 mts.		UN	MAT+MDO	143.245
2 Toma corriente embutido no mayor a 5 mts		UN	MAT+MDO	142.225
3 Lámpara con 2 llaves de combinación de esc.		UN	MAT+MDO	271.120

CIRCUITOS DE COMUNICACION Y OTROS

	CANT	UNIDAD	INCLUYE	COSTO
1 Circuito de antena de TV con toma no mayor a 5mts.		UN	MAT+MDO	130.025
2 Circuito de portero eléctrico c 5mts. electro+d+cable		UN	MAT+MDO	186.325
3 Circuito de musica funcional c/toma no mayor a 5mts.		UN	MAT+MDO	131.325
4 Circuito de comunicador no mayor a 5mts.		UN	MAT+MDO	108.325

CIRCUITOS INDEPENDIENTES

	CANT	UNIDAD	INCLUYE	COSTO
1 Línea de circuito de acond. de aire monofásico, sin montaje ni abertua, con interruptor separador en cañerías, con otros circuitos no mayor a 5mts.		UN	MAT+MDO	312.000
2 Línea de circuito de calefon o ducha sin montaje, c/interruptor separador en cañerías c/otros circuitos, no mayor a 5mts.		UN	MAT+MDO	312.000

ANÁLISIS DE RUBROS EN FORMA DESGLOSADA

ABERTURAS

A | CARPINTERIA DE ALUMINIO

(ver tipos en listado precios de materiales Asunción)

B | CARPINTERIA DE MADERA

1) Puertas de madera

a) Puerta placa Cedro colocada Hoja: 0.80x2.10m. Esp 2" Contramarco: 45mm

	CANT	UNIDAD	INCLUYE	COSTO
Marco 2x6" lap	5,20	ml	100.000	520.000
Placa Cedro Lisa prom.	1	un	500.000	500.000
Contramarco	10,4	ml	15.000	156.000
Fichas comunes	1,5	par	12.500	18.750
Tornillos	30	un	31	926
Cerrad.común	1	un	140.000	140.000
Tirafondos	6	un	1.000	6.000
Albañil	1	un	60.000	60.000
Carpint.hoja	1	un	130.000	130.000
Carp.contramarc.	10,4	ml	3.000	31.200

COSTO MAT+MDO	GS/UN	1.562.876
---------------	-------	-----------

b) Puerta Tablero Standard colocada De Cedro c/cabezal recto sencillo 0.80 x 2.10 m

	CANT	UNIDAD	INCLUYE	COSTO
Puerta	1,00	ml	1.350.000	1.350.000
Cerradura	1,00	un	200.000	200.000
Carpintero	1,00	un	131.200	131.200
Marco/contram/herraj/alb.			----	716.676

COSTO MAT+MDO	GS/UN	2.442.876
---------------	-------	-----------

c) Puerta de entrada de Cedro colocada, de varios tableros c/cabezal recto 0.90x2,10 m

MAT/MDO	CANT.	P.UN	TOTAL
Marco	5,30 ml	100.000	530.000
Hoja	1,00 un	1.350.000	1.350.000
Contramarco	10,20 ml	15.000	153.000
Cerrad, tamb.	1,00 un	200.000	200.000
Manijón bronce	2,00 un	50.000	100.000
Tornillos	30,00 un	31	926
Tirafondos	6,00 un	1.000	6.000
Albañil	1,00 un	60.000	60.000
Carpintero hoja	1 un	170.000	170.000
Carp. contramarc.	10,20 ml	3.000	30.600

COSTO MAT+MDO	GS/UN	2.600.526
---------------	-------	-----------

G | AISLACIÓN TÉRMICA / HIDÓFUGA

1) Espuma RUII aluminizada 10 mm simple cara reforzada p/aislación térmica/hidrófuga bajo tejas. Costo Material GS/M2 11.000, Mano de Obra GS/M2 23.000, COSTO MAT+MDO GS/M2 34.000

2) Espuma RUII doble aluminio 10 mm. Lámina de aluminio doble cara super reforz, para aislación térmica bajo chapas o fibrocemento. Costo Material GS/M2 26.600, Mano de Obra GS/M2 23.000, COSTO MAT+MDO GS/M2 49.600

3) Espuma RUII 5 mmdoble aluminio retard fuego. Lámina de aluminio doble cara super reforzada, retardante del fuego para aislación térmica de seguridad, bajo chapas o fibrocemento en galpones/tinglados. Costo Material GS/M2 19.750, Mano de Obra GS/M2 23.000, COSTO MAT+MDO GS/M2 42.750

4) Con membrana asfáltica con aluminio de 3 mm bajo teja. Imprímación con soplete. Membrana 1,00 m2 18.000 18.000, M. de Obra 1,00 m2 20.000 20.000, COSTO MAT+MDO GS/M2 38.000

5) Con membrana asfáltica con aluminio de 4 mm p/ bajo teja. Imprímación con soplete. Costo del material ----> GS/M2 22.500, M. de Obra GS/M2 20.000, COSTO MAT+MDO GS/M2 42.500

6) C/POLIESTIRENO EXPANDIDO (Tipo Isopor) S/CUB. HORIZONTAL -Esp.2cms.c/colocación. Poliestireno 1,03 m2 9.000 9.270, M.de Obra 1,00 m2 23.000 23.000, COSTO MAT+MDO GS/M2 32.270

CIELO RASO

A | APLICADOS

1) A LA CAL Dosificación 1:1:4 esp=1,5 cms. Cemento 4,73 kg 1.230 5.818, Murokal 0,019 ml 13.200 251, Arena 0,014 m3 70.000 980, M.de Obra 1,00 m2 47.500 47.500, COSTO MAT+MDO GS/M2 56.049

B | ARMADOS

1) A LA CAL-Estruc.de madera - Dosificación 1:1:4 Armado + colocac.de metal desplegado + revocado a la cal. Adicionar velas de sujeción. Alfajías 3,00 ml 9.000 27.000, Listones 4,00 ml 6.600 26.400, Clavos 0,15 kg 17.500 2.625, Metal Despleg 1,15 m2 15.000 17.250, Mortero ----> global ----> 7.049, Mano de Obra 1,00 m2 48.649 50.000, COSTO MAT+MDO GS/M2 130.324

2) A LA CAL Estruc. De hierro atada- Varilla de 8 mm c/60cm y ø 6 mms c/20cm+metal - Adicionar velas de sujeción. Dosif 1:1:4.Esp.=1,5cm. Varillas ø 8 1,10 kg 9.500 10.450, Varillas ø 6 1,15 kg 9.500 10.925, Alambre 0,10 kg 17.500 1.750, Metal Despleg 1,15 m2 15.000 17.250, Mortero ----> global ----> 7.049, Mano de Obra 1,00 m2 50.000 50.000, COSTO MAT+MDO GS/M2 97.524

3) A LA CAL Estruc. De hierro atada- Varilla de 8 mm c/60cm y ø 6 mms c/20cm+metal - Adicionar velas de sujeción. Dosif 1:1:4.Esp.=1,5cm. Varillas ø 8 1,10 kg 9.500 10.450, Varillas ø 6 1,15 kg 9.500 10.925, Alambre 0,10 kg 17.500 1.750, Metal Despleg 1,15 m2 15.000 17.250, Mortero ----> global ----> 7.049, Mano de Obra 1,00 m2 60.000 60.000, COSTO MAT+MDO GS/M2 107.524

4) DE YESO CARTÓN TIPO DURLOCK - incluye perfiles y colocación (no incluye enduido ni pintura)

COSTO MAT+MDO GS/M2 110.000

BORDE MDO GS/M2 20.000

5) DE PVC rígido - Vainillas de 100 mm x 10 mm Blanco C/ estructura de caño c/ 40 cm Incluye. MAT+MDO GS/M2 60.000

6) DE YESO c/poliestireno. MAT+MDO GS/M2 80.000

7) DE YESO en placas 60x60 o similar. MAT+MDO GS/M2 59.500

8) DE ROCA DE YESO (tipo Durlock) desmontable, pintado. MAT+MDO GS/M2 80.000

9) De Fibra Mineral Placas 1x1m - Con perfilera de aluminio. MAT+MDO GS/M2 120.000

CIMENTACIONES

1) CIMIENTO DE PIEDRA BRUTA Dosificación 1/2:1:4 No se incluye la excavación. Piedra Bruta 1,15 m3 116.000 133.400, Cemento 30,00 kg 1.230 36.900, Murokal 0,12 ml 13.200 1.584, Arena 0,33 m3 70.000 23.100, Mano de Obra 1,00 m3 180.000 180.000, COSTO MAT+MDO GS/M3 374.984

2) CIMIENTO DE PIEDRA BRUTA Con arena gorda Dosificación 1:1:2 No Incluye excavac. Piedra Bruta 1,15 m3 116.000 133.400, Cemento 46,00 kg 1.230 56.580, Arena Gorda 0,43 m3 70.000 30.100, Mano de Obra 1,00 m3 180.000 180.000, COSTO MAT+MDO / M2 GS/M3 400.080

CONTRAPISOS

A | DE HORMIGON POBRE 1) DE HORMIGON DE CASCOTES sobre terreno natural Esp. = 10 cm Dosific. 1/4:1:4:6. Cemento 4,50 kg 1.230 5.535, Murokal 0,018 ml 13.200 238, Arena 0,05 m3 70.000 3.500, Cascotes ladrillo 0,08 m3 65.833 5.267, Mano de Obra 1,00 m2 25.000 25.000, COSTO MAT+MDO / M2 GS/M2 39.539

2) DE HORMIGON DE CASCOTES sobre losa Horm. ado. Esp. = 8 cm. Dosific. 1/4:1:4:6. Cemento 3,60 kg 1.230 4.428, Murokal 0,014 ml 13.200 185, Arena 0,04 m3 70.000 2.800, Cascotes ladrillo 0,06 m3 65.833 3.950, Mano de Obra 1,00 m2 25.000 25.000, COSTO MAT+MDO / M2 GS/M2 36.363

3) DE HORMIGON DE CASCOTES sobre losa bajo baño Esp. = 10 cm Dosific. 1/4:1:4:6. Cemento 8,15 kg 1.230 10.025, Murokal 0,033 ml 13.200 436, Arena 0,07 m3 70.000 4.900, Cascotes ladr 0,14 m3 65.833 9.217, Mano de Obra 1,00 m2 25.000 25.000, COSTO MAT+MDO / M2 GS/M2 49.577

4) DE HORMIGON DE CASCOTES Con varillas de 6 mm cada 25 cms. Esp.=12 cms. Dosific. 1:3:3. MAT/MDO CANT. P.UN TOTAL. Cemento 38,00 kg 1.230 46.740, Hierro 1,90 kg 10.000 19.000, Arena 0,08 m3 70.000 5.600, Cascotes ladr 0,08 m3 65.833 5.267, Mano de Obra 1,00 m2 30.000 30.000, COSTO MAT+MDO / M2 GS/M2 106.607

ESTRUCTURAS

A | METALICAS

1)TECHO METALICO CON CHAPA TRAPEZOIDAL

Separación e/ correas 1,20 m Varios incluye Pintura electrodo, agarras, discos Con cabriada de 40 x 12 cm. No incluye pilares. MAT/MDO CANT. P.UN TOTAL. Chapa trapez. 1,00 m2 35.583 35.583, Perfil U 100x40 1,30 ml 25.583 33.258, Tornillos de 12x2" 4,00 un 375 1.500, Ángulo de 1 1/4 prom ml 14.667 14.667, Perfil C de 120x40 prom ml 14.625 14.625, Varios ----- 3.000, Mano de Obra 1,00 m2 60.000 60.000, COSTO MAT+MDO GS/M2 162.633

2)TECHO METALICO CON CHAPA TERMOACUSTICA

Con cabriada de 40 x 12 cm. No incluye pilares. MAT/MDO CANT. P.UN TOTAL. Chapa isopor 4 cm 1,00 m2 174.590 174.590, Perfil 100x40 1,30 ml 25.583 33.258, Tornillos de 12x4" 4,00 un 755 3.020, Ángulo de 1 1/4 prom ml 14.667 14.667, Perfil C de 120x40 prom ml 14.625 14.625, Mano de Obra 1,00 m2 70.000 70.000, Varios ----- 5.000, COSTO MAT+MDO GS/M2 310.160

B | LOSAS PREMOLEADAS

1) Losa Listalosa=012-viguetas de 0,20 x 10 cm. Hormigon 6 cm/m2. Viguetas de H° 1,00 m2 135.000 135.000, Cemento 20,00 kg 1.230 24.600, Arena 0,06 m3 70.000 4.200, Piedra triturada 0,04 tn 145.000 5.800, Hierro conf. 3,80 kg 8.900 33.820, Alambre/clavos ----> 5.000, M. de Obra 1,00 m2 140.000 140.000, COSTO MAT+MDO GS/M2 352.600

2)LOSA RAP - Sobrecarga minima 290 kg/m² Longitud viguetas hasta 4,80 m, Esp 12 cm + 5 cm. Viguetas/ladrillos 1,00 m2 87.600 87.600, Cemento 22,40 kg 1.230 27.552, Arena 0,05 m3 62.000 3.500, Piedra triturada 0,10 tn 145.000 14.500, Malla metalica 1,00 m2 8.000 8.000, Alambre 0,06 kg 24.000 1.050, Clavos 0,20 kg 19.000 3.800, Tablas 2,50 m2 inc. en MDO, Tirantes 0,10 m2 20.000 2.000, M. de Obra 1,00 m2 100.000 100.000, COSTO MAT+MDO GS/M2 248.062

C | ENTREPISOS DE MADERA

1) Entrepiso de lapacho machimbrado. Luz = 4 mts. Tirantes lapacho 2 x 5" cada 80 cms. Piso tabla mach. lapacho 1" x 4". Incluye MDO de la cornisa. MAT/MDO CANT. P.UN TOTAL. Tirantes 1,25 ml 63.000 78.750, Machimbre 1,05 m2 220.000 231.000, Clavos 0,25 kg 19.000 4.750, M. de Obra 1,00 m2 58.000 58.000, COSTO MAT+MDO GS/M2 372.500

D | ENTREPISOS DE BOVEDILLA

1) Con ladrillos comunes, tirantes de lapacho de 2"x5" cada 0.60 mts. Dosif. mortero 1/2:1:4. MAT/MDO CANT. P.UN TOTAL. Ladrillos 28,00 un 750 21.000, Tirantes 1,67 ml 63.000 105.210, Cemento 2,00 kg 1.230 2.460, Murokal 0,008 ml 13.200 106, Arena 0,06 m3 70.000 4.200, M. de Obra 1,00 m2 80.000 80.000, COSTO MAT+MDO GS/M2 212.976

B | HONORARIOS

1) Honorarios de referencia p/ Cálculo Estructural. 2022 PRECIO GS/M2 27.260, 2023 PRECIO GS M2 27.820

HORMIGON ARMADO

NOTA: El costo de la MDO incluye el maderamen 1)BASES DE HORMIGON ARMADO Dosific 1:2:4 Excluyen excavación Cemento tipo 1. MAT/MDO CANT. P.UN. TOTAL. Cemento 300 kg 1.230 369.000, Arena 0,40 m3 70.000 28.000, Piedra 1,40 tn 145.000 203.000, Hierro conf 55,00 kg 9.500 522.500



REGISTRO DE PRECIPITACIÓN DIARIA - DATOS EN MM																	
ENERO 2025	1	2	3	4	5	6	7	8	9	10	11	12	13	14	15		
Asunción	1,0	0,0	0,0	0,0	0,0	0,0	0,0	0,0	0,0	0,0	0,0	0,0	0,0	0,0	0,0		
Minga Guazú	10,4	T	0,0	0,0	0,0	0,0	0,0	0,0	0,0	0,0	0,0	0,0	0,0	4,0	30,0		
Encarnación	0,0	0,0	0,0	0,0	0,0	0,0	0,0	0,0	0,0	0,0	0,0	0,0	0,0	3,1	0,0		
ENERO 2025	16	17	18	19	20	21	22	23	24	25	26	27	28	29	30	31	TOTAL
Asunción	0,0	0,0	0,0	0,0	7,7	0,0	0,0	0,0	0,0	0,4	T	4,0	6,0	4,5	0,0	0,0	23,60
Minga Guazú	0,0	0,0	0,0	0,0	0,0	0,0	0,0	67,0	T	38,0	0,0	0,0	0,0	0,0	6,5	0,0	155,90
Encarnación	0,0	0,1	74,3	0,0	0,0	0,0	0,0	12,2	26,2	0,0	0,0	0,0	0,0	16,2	0,0	0,0	132,10

PRECIOS DE MANO DE OBRA

Los precios publicados reflejan valores mínimo y máximo ofertados en el mercado de Asunción y Gran Asunción entre varios subcontratistas consultados. Se trata de trabajadores independientes con herramientas propias que, a su vez, contratan ayudantes y oficiales para quienes (en la mayoría de los casos) realizan aportes según ley en forma ocasional. La ponderación del precio adecuado dependerá en cada caso particular de la calidad del trabajo, el equipamiento para realizarlo, el rendimiento, las cargas sociales y el riesgo asumido.

ALBAÑILERÍA	DESCRIPCIÓN	UN	Gs. min	a Gs.	Gs. máx	
1	Aislación hidrofuga con	Asfalto diluido con calor (pintura)	M2	20.000	a Gs	30.000
2	Aislación hidrofuga con	Asfaltrol aplicación para imprimación	M2	3.000	a Gs	6.000
3	Aislación hidrofuga con	Betocem	M2	7.000	a Gs	18.000
4	Aislación hidrofuga con	Hidrófugo sobre tabique a panderete	M2	8.500	a Gs	15.000
5	Aislación hidrofuga con	Hidrófugo inorgánico trama+pintura sob/revoque	M2	20.000	a Gs	35.000
6	Aislación hidrofuga con	Hidrófugo orgánico-trama+pintura sob/revoque	M2	15.000	a Gs	25.000
7	Aislación hidrofuga con	Impacril + Bidim 4 a 6 manos	M2	20.000	a Gs	35.000
8	Aislación hidrofuga con	Megaflex emulsión, solo pintura en 2 manos	M2	25.000	a Gs	30.000
9	Aislación hidrofuga con	Membrana asfáltica e imprimación	M2	13.000	a Gs	20.000
10	Aislación hidrofuga con	Statofix hidrófugo. Revoque sobre mampostería	M2	20.000	a Gs	30.000
11	Aislación hidrófuga en	Muro de 0,15 m	M2	15.000	a Gs	35.000
12	Aislación térmica con	Duralfoil - colocado Bajo Tejas > 200 m²	M2	13.000	a Gs	30.000
13	Aislación térmica con	Duralfoil Multi 2 Stand.y Fire Retard-Tinglado>200 m²	M2	13.000	a Gs	30.000
14	Aislación térmica con	Isolant - colocación bajo techo de tejas o chapa	M2	13.000	a Gs	30.000
15	Aislación térmica con	Poliestireno pegado c/asfalto a la base	M2	13.000	a Gs	30.000
16	Balaustres (colocados)	De cemento, altura balaustres 50 cms.	ML	80.000	a Gs	100.000
17	Bovedilla, armada	tipo Losa Rap - Losa Lista	M2	80.000	a Gs	90.000
18	Bovedilla,	Tejuelon s/tirantes de madera + hormigon	M2	80.000	a Gs	90.000
19	Cimiento de	Piedra bruta blanca, sin excavacion	M3	140.000	a Gs	200.000
20	Cimiento de	Piedra bruta negra, sin excavacion	M3	140.000	a Gs	200.000
21	Cimiento de	Hormigón ciclopeo	M3	140.000	a Gs	200.000
22	Contrapiso de	Cascotes Armado c/varillas hierro	M2	20.000	a Gs	25.000
23	Contrapiso de (no recomendado)	Cascotes Bajo baño s/losa de ho.ado.	M2	30.000	a Gs	40.000
24	Contrapiso de	Cascotes Sobre losa de hormigon armado	M2	15.000	a Gs	30.000
25	Contrapiso de	Cascotes Sobre terreno	M2	15.000	a Gs	30.000
26	Contrapiso de	Hormigón armado. Sobre terreno h/10 cms	M2	20.000	a Gs	35.000
27	Demolición / desmote	de Aberturas	UN	20.000	a Gs	25.000
28	Demolición / desmote	de Artefactos sanitarios, con recuperación	UN	6.000	a Gs	9.000
29	Demolición / desmote	de Cielorrasos armados	M2	7.000	a Gs	9.000
30	Demolición / desmote	de Contrapisos	M2	4.000	a Gs	6.500
31	Demolición / desmote	de Mesadas de hormigon	ML	30.000	a Gs	40.000
32	Demolición / desmote	de Molduras	ML	5.500	a Gs	8.000
33	Demolición / desmote	de Muros de 0.15, con recuperación de ladrillos	M2	12.000	a Gs	15.000
34	Demolición / desmote	de Muros de 0.30, con recuperación de ladrillos	M2	15.000	a Gs	20.000
35	Demolición / desmote	de Muros de 0.45, con recuperación de ladrillos	M2	18.000	a Gs	22.000
36	Demolición / desmote	de Piso-revoques-revestimientos	M2	5.000	a Gs	8.000
37	Demolición / desmote	de Techos: madera-tejuelita-tejas	M2	25.000	a Gs	30.000
38	Demolición / desmote	de Tejas-c/reparac de tejuelitas+COLOC.de membrana	M2	50.000	a Gs	60.000
39	Dintel (colocación)	De hormigon prefabricado	ML	10.000	a Gs	15.000
40	Estufa a leña	Mano de obra excluyendo chimenea	UN	2.000.000	a Gs	3.000.000
41	Limpieza de terreno	Con desmalezadora, excluye corte, poda de árboles	M2	1.000	a Gs	2.000
	Limpieza de terreno	Desmalezadora, c/ Bobcat s/retiro, excluyente árboles s/r	M2	2.200	a Gs	3.000
42	Mampostería armada por hilada	Con varilla de hierro,costo por varilla colocada	ML	7.000	a Gs	12.000
43	Mampostería de contención	Ladrillo común 0,45	M2	38.000	a Gs	45.000
44	Mampostería de elevación con	Bloques de cemento	M2	20.000	a Gs	25.000
45	Mampostería de elevación con	Convocó 20 x 20 cms visto 2 caras	M2	50.000	a Gs	60.000
46	Mampostería de elevación con	Ladrillo comun 0.07 m panderete	M2	15.000	a Gs	20.000
47	Mampostería de elevación con	Ladrillo comun 0.15 m, P.alta	M2	22.000	a Gs	40.000
48	Mampostería de elevación con	Ladrillo comun 0.15 m, P.baja	M2	21.000	a Gs	45.000
49	Mampostería de elevación con	Ladrillo comun no visto 0.20 m, P.baja	M2	35.000	a Gs	50.000
50	Mampostería de elevación con	Ladrillo comun no visto 0.20 m, P.alta	M3	35.000	a Gs	55.000

51	Mampostería de elevación con	Ladrillo común no visto 0.30 m, P.baja	M2	32.000	a Gs	60.000
52	Mampostería de elevación con	Ladrillo común no visto 0.30 m, P.alta	M2	33.000	a Gs	70.000
53	Mampostería de elevación con	Ladrillo común no visto 0.45 m, P.baja	M2	50.000	a Gs	80.000
54	Mampostería de elevación con	Ladrillo común visto 1 Cara -0.15 m, P.baja	M2	35.000	a Gs	60.000
55	Mampostería de elevación con	Ladrillo común visto 1 Cara -0.15 m, P.alta	M2	37.000	a Gs	60.000
56	Mampostería de elevación con	Ladrillo común visto 1 Cara -0.30 m, P.baja	M2	50.000	a Gs	60.000
57	Mampostería de elevación con	Ladrillo común visto 1 Cara -0.30 m, P.alta	M2	55.000	a Gs	60.000
58	Mampostería de elevación con	Ladrillo hueco muro de 0.10 m/0,20 m	M2	25.000	a Gs	40.000
59	Mampostería de elevación con	Ladrillo hueco muro de 0.15 m con BETONEX	M2	30.000	a Gs	50.000
60	Mampostería de elevación con	Ladrillo laminado vto. 1 Cara -0.15, P.B.	M2	40.000	a Gs	60.000
61	Mampostería de elevación con	Ladrillo laminado vto. 1 Cara -0.30, P.B.	M2	50.000	a Gs	80.000
62	Mampostería de elevación con	Piedra bruta solo colocacion	M3	150.000	a Gs	180.000
63	Mampostería de nivelación	Ladrillo común 0.30	M2	35.000	a Gs	60.000
64	Mampostería de nivelación	Ladrillo común 0.45	M2	45.000	a Gs	80.000
65	Mampostería de pilar de	Ladrillo común visto, 0.30x0.30	ML	100.000	a Gs	100.000
66	Mampostería de pilar de	Ladrillo común visto, 0.45x0.45	ML	120.000	a Gs	120.000
67	Mampostería de pilar de	Medidor eléctrico sin cimiento	ML	150.000	a Gs	180.000
68	Mampostería en sardinel	Ladrillo común visto en sardinel	ML	50.000	a Gs	60.000
69	Mampostería en submuración	Ladrillo común 0,30/0,45 m	M2	120.000	a Gs	170.000
70	Marco (colocación)	Balancín metálico 1,00x1,00 m	UN	40.000	a Gs	50.000
71	Marco (colocación)	De chapa doblada p/ ventana 1,00 a 1,50 x 2,00 a 2,50	UN	60.000	a Gs	72.000
72	Marco (colocación)	Chapa doblada para puerta (080x210 m)	UN	60.000	a Gs	72.000
73	Marco (colocación)	De madera para puerta (080x210 m)	UN	60.000	a Gs	72.000
74	Marco (colocación)	De Madera, colocación por metro lineal	ML	12.000	a Gs	15.000
75	Molduras	Sencillas a la cal	ML	35.000	a Gs	45.000
76	Movimiento de suelo	Desmonte manual sin acarreo	M3	40.000	a Gs	45.000
77	Movimiento de suelo	Relleno sin compactar	M3	20.000	a Gs	25.000
78	Movimiento de suelo	Relleno manual-tierra próx+compactación	M3	35.000	a Gs	45.000
79	Movimiento de suelo	Retiro de Tierra o acarreo h/long. 50 mts.	M3	30.000	a Gs	35.000
80	Mov. de suelo-excavación	De tierra para cimiento, sin acarreo	M3	40.000	a Gs	50.000
81	Mov. de suelo-excavación	De tierra para pozo ciego, sin acarreo	M3	50.000	a Gs	60.000
82	Mov. de suelo-excavación	De tierra para zanja de zapata, sin acarreo	M3	40.000	a Gs	50.000
83	Parrilla asador	M.de O., ladr.vistos, campana, tiraje, 1 m2	UN	2.000.000	a Gs	2.500.000
84	Pozo negro absorb.	Construcción en albañilería,sin excavacion 10 m3	GL	1.100.000	a Gs	1.400.000
85	Registro cloacal	De 40x40x50 cms, sin tapa	UN	100.000	a Gs	200.000
86	Registro cloacal	De 60x60x50 cms, sin tapa	UN	100.000	a Gs	250.000
87	Registro cloacal	De 80x80x50 cms, sin tapa	UN	100.000	a Gs	290.000
88	Registro pluvial	De 30x30x50 cms,	UN	100.000	a Gs	200.000
89	Registro eléctrico	ver en MDO Electricidad	M2	--		--
90	Replanteo	En Planta Baja	M2	5.000	a Gs	12.000
91	Replanteo	En Planta alta	M2	4.500	a Gs	12.000
92	Revoque vertical grueso + fino	Sobre muros a dos (2) capas	M2	22.000	a Gs	35.000
93	Revoque vertical, grueso fratachado.	Sobre muros a una (1) capa	M2	17.000	a Gs	35.000
94	Revoque vertical	Azotada impermeable	M2	12.000	a Gs	20.000
95	Revoque vertical	Bolseado o a la lona en muros	M2	12.000	a Gs	20.000
96	Revoque salpicado	Salpicado muro interno-molinillo manual	M2	10.000	a Gs	15.000
97	Revoque en esquinas	Mochetas	ML	10.000	a Gs	25.000
98	Taco de madera (sin éste)	Romper mampost. y colocar c/mortero	UN	10.000	a Gs	12.000

CARPINTERIA (Mano de obra solamente)		DESCRIPCIÓN	UN	Gs. min		Gs. máx
99	Contramarcos sencillos	Clavados	ML	5.000	a Gs	10.000
100	Puerta placa (080x210 m)	Colocación de hoja+herrajes sobre marco colocado	UN	80.000	a Gs	150.000
101	Puerta tablero (080x210 m)	Colocación de hoja+herrajes sobre marco colocado	UN	100.000	a Gs	150.000
102	Puerta tallada (090x210 m)	Colocación de hoja+herrajes sobre marco colocado	UN	120.000	a Gs	200.000
103	Puerta.vidriera+persiana (070x210m)	Colocación de hoja+herrajes sobre marco colocado	UN	120.000	a Gs	200.000
104	Ventana balancín (070x070 m)	Colocación de hoja+herrajes sobre marco colocado	UN	20.000	a Gs	30.000
105	Ventana vidriera+persiana (1,50x1,10)	Colocación de hoja+herrajes sobre marco colocado	UN	120.000	a Gs	200.000

CIELO RASOS DE		DESCRIPCIÓN	UN	Gs. min		Gs. máx
106	Madera machimbrada	Alfajias+Machimbre+clavos, con estructura sup.	M2	37.000	a Gs	42.000
107	Metal desplegado	C/estructura de madera (sin revocar)	M2	40.446	a Gs	57.299
108	Metal desplegado	C/estruct/de varillas-atadas (sin revoc.)	M2	44.940	a Gs	66.287
109	Metal desplegado	C/estruct/de varilla-soldada (sin revoc.)	M2	50.000	a Gs	70.000
110	Revoque horizontal	De Cielo raso aplicado a 1 capa	M2	38.000	a Gs	50.000
111	Revoque horizontal	De Cielo raso aplicado a 2 capas Grueso y fino	M2	42.000	a Gs	50.000

ELECTRICIDAD

112	Precio de Servicio Técnico de Mano de Obra por cada boca (sin IVA) hasta 35 kms de distancia es de :	Gs.	78.000
-----	--	-----	--------

HORMIGON ARMADO		DESCRIPCIÓN	UN	Gs. min	a Gs.	Gs. máx
113	Zapatatas,pilares,vigas,losas,	Encofrado+armadura+carga manual	M3	680.000	a Gs	1.000.000
114	Cimiento hormigón ciclópeo,	Encofrado+armadura+carga manual	M3	150.000	a Gs	200.000
115	Encadenado,	Encofrado+armadura+carga manual	ML	80.000	a Gs	120.000
116	Escalera compensada,	Encofrado+armadura+carga manual	Escalon	70.000	a Gs	200.000
117	Escalera tramos rectos,	Encofrado+armadura+carga manual	Escalon	70.000	a Gs	200.000
118	Pilares, 20x20 - 20x30 - 12x30	Encofrado+armadura+carga manual	ML	100.000	a Gs	150.000
119	Pilares con hormigon visto, 20x20 20x30 - 12x30	Encofrado+armadura+carga manual	ML	120.000	a Gs	150.000
120	Tanque de agua, 20000 a 50000 lts (no en altura)	Encofrado+armadura+carga manual	LT	900	a Gs	1.200
121	Vigas vistas	Encofrado+armadura+carga manual	ML	110.000	a Gs	150.000

LUSTRE		DESCRIPCIÓN	UN	Gs. min	a Gs.	Gs. máx
Nota: Todos los trabajos incluyen los materiales de terminación a la laca						
122	Lustre natural/caoba/nogal: Marcos	Marcos: Tapaporos/Sopleteo c/sellador	ML	25.000	a Gs	45.000
123	Lustre natural: persianas	Persianas: Tapaporos/Sopleteo c/sellador	M2	45.000	a Gs	90.000
124	Lustre natural: placa/vidriera	Placa/vidriera: Tapaporos/Sopleteo c/sellador	M2	32.000	a Gs	60.000
125	Lustre natural: zócalo-12 cm	Zócalo: Tapaporos/Sopleteo c/sellador	ML	12.000	a Gs	25.000

PINTURA		DESCRIPCIÓN	UN	Gs. min	a Gs.	Gs. máx
126	Aberturas c/soplete	Hoja de madera incluyendo materiales completos	M2	32.000	a Gs	40.000
127	Aberturas c/soplete	Hoja metálica incluyendo materiales completos	M2	26.000	a Gs	30.000
128	Aberturas c/soplete	Marco de madera incluye materiales completos	ML	36.000	a Gs	42.000
129	Aberturas c/soplete	Marco de metal incluyendo materiales completos	ML	14.000	a Gs	18.000
130	Aberturas marco+hoja	De madera al barniz -Reja	M2	26.000	a Gs	30.000
131	Aberturas marco+hoja	De madera al esmalte -Puerta lisa	M2	26.000	a Gs	36.000
132	Aberturas marco+hoja	De madera al esmalte -Puerta persiana	M2	35.000	a Gs	42.000
133	Aberturas marco+hoja	De madera al esmalte-Puerta vidriera cuadrillée	M2	32.000	a Gs	36.000
134	Aberturas marco+hoja	De madera al esmalte -Puerta vidriera simple	M2	32.000	a Gs	36.000
135	Aberturas marco+hoja	De metal al esmalte c/antióxido	M2	36.000	a Gs	42.000
136	Aberturas marco+hoja	De metal al esmalte c/antióxido - Reja	M2	36.000	a Gs	42.000
137	Aberturas (marco)	De madera al esmalte sintético	M2	32.000	a Gs	36.000
138	Aberturas (marco)	De madera al barniz	M2	22.000	a Gs	30.000
139	Aberturas (marco)	De metal al esmalte sintético c/antióxido	M2	18.000	a Gs	22.000
140	Canaletas/Bajadas/Cadenas	con antióxido y esmalte	M2	20.000	a Gs	35.000
141	Cielo rasos	A la cal y aceite c/encalado (tejuelón/tirantes)	ML	22.000	a Gs	26.000
142	Cielo rasos	Al barniz previo ácido (sobre tejuelones)	ML	22.000	a Gs	26.000
143	Cielo rasos	Al barniz sobre machimbre	ML	26.000	a Gs	30.000
144	Cielo rasos	Al latex con fijador	ML	13.000	a Gs	23.000
145	Empapelado base	De muros, colocar papel base (sin este)	M2	9.000	a Gs	20.000
146	Empapelado final	De muros incluyendo pegamento	M2	15.000	a Gs	30.000
147	Empapelado-guardas	Guardas de papel incluyendo pegamento	M2	12.000	a Gs	16.000
148	Enduido	De cielorraso a 2 capas c/enduido plast.	M2	14.000	a Gs	16.000
149	Enduido	De muro a 1 capa con tiza y cola	M2	14.000	a Gs	16.000
150	Guarda es no enduido	De muro a 2 capas con tiza y cola	ML	14.000	a Gs	16.000
151	Muros	A la cal con fijador	M2	10.000	a Gs	13.000
152	Muros	A la silicona (sobre ladrillos vistos)	M2	16.000	a Gs	20.000
153	Muros	Al latex con fijador	M2	16.000	a Gs	20.000
154	Muros	A la cal con fijador	M2	12.000	a Gs	16.000
155	Muros	A la silicona (sobre ladrillos vistos)	M2	16.000	a Gs	20.000
156	Muros	Al latex con fijador	M2	12.000	a Gs	16.000

PISO		DESCRIPCIÓN	UN	Gs. min	a Gs.	Gs. máx
157	Adoquines, piso de	Colocación	M2	12.000	a Gs	20.000
158	Alfombra, piso de	Colocación incluyendo pegamento	M2	15.000	a Gs	25.000
159	Alfombra, piso de	Colocación de bronces de terminación	ML	25.000	a Gs	30.000
160	Alfombra, zócalo de	Colocado o costurado - Incluye el pegamento	ML	7.000	a Gs	10.000
161	Carpeta alisada con color, piso	De cemento con óxido colorante, espesor 2cms	M2	20.000	a Gs	25.000
162	Carpeta alisada rodillada, piso	De cemento 1:3 y pasada de rodillo, esp. 2 cms.	M2	15.000	a Gs	20.000
163	Carpeta alisada, piso	De cemento 1:3, espesor 2 cms.	M2	9.000	a Gs	12.000
164	Cemento alisado, zócalo	Cemento+arena 1:3	ML	7.000	a Gs	12.000
165	Cerámica esmaltada o similar colocada, piso	De 7,5 x15/15x15/20x20 cms	M2	17.000	a Gs	25.000
166	Cerámico, zócalo	7,5x15/10x30 cms	ML	8.000	a Gs	11.000

PISO	DESCRIPCIÓN	UN	Gs. min	a Gs.	Gs. máx	
167	Cordón o borde de terminación	De cemento alisado (10x5 cms aprox)	ML	10.000	a Gs	13.000
168	Escalera madera caracol, piso	Pulido y plastificado, con materiales	Escalón	15.000	a Gs	20.000
169	Escalera madera, piso	Pulido y plastificado c/poliuretano, con materiales	ML	35.000	a Gs	45.000
170	Granítico, piso	Encerado y Lustrado, sin materiales	M2	20.000	a Gs	25.000
171	Granítico, piso	Pulido de piso en bruto, con materiales	M2	30.000	a Gs	35.000
172	Granítico, piso	Pulido piso repulido, con materiales	M2	25.000	a Gs	30.000
173	Granítico, zócalo	Encerado y lustrado, con materiales	ML	10.000	a Gs	15.000
174	Granítico/Calcáreo, zócalo	10x25/10x30 cms	ML	12.000	a Gs	15.000
175	Hormigón, piso	Pulido con máquina, con materiales	M2	32.000	a Gs	35.000
176	Ladrillos, piso	Comunes colocados de plano	M2	20.000	a Gs	25.000
177	Layota esmaltada, piso	Colocada con junta, 30x30	M2	20.000	a Gs	25.000
178	Layota nacional, piso	Colocada con junta, 30x30	M2	20.000	a Gs	25.000
179	Layota, zócalo	10x30 cms	ML	8.000	a Gs	10.000
180	Losetas o baldosones, piso	De cemento u hormigón 35x45/40x40cm	M2	17.000	a Gs	25.000
181	Madera, parquet, piso	Pulido solo, con materiales	M2	40.000	a Gs	50.000
182	Madera, parquet, piso	Pulido y encerado, con materiales	M2	40.000	a Gs	50.000
183	Madera, parquet, piso	Pulido y plastificado c/poliuretano, con materiales	M2	65.000	a Gs	70.000
184	Madera, parquet, piso escalera	Pulido y plastificado, con materiales	ML	35.000	a Gs	45.000
185	Madera, zócalo	Pulido y plastificado, con materiales	ML	12.000	a Gs	18.000
186	Madera, zócalo	Pulido y plastificado c/poliuretano, con materiales	ML	20.000	a Gs	25.000
187	Madera, zócalo	Clavado por carpintero (tacos coloc.albañil)	ML	5.000	a Gs	10.000
188	Mármol o granito natural, piso	En planchas	M2	75.000	a Gs	95.000
189	Mármol, piso	Encerado y lustrado, con materiales	M2	40.000	a Gs	45.000
190	Mármol, piso	Pulido, con materiales	M2	30.000	a Gs	35.000
191	Mármol, piso	En escalera - Pulido, con materiales	ML	35.000	a Gs	40.000
192	Mármol, zócalo	Pulido completo	ML	20.000	a Gs	25.000
193	Mármol/Granito, zócalo	Colocado	ML	15.000	a Gs	20.000
194	Mosaico calcareo, piso	15x15/20x20/25x25/30x30	M2	17.000	a Gs	23.000
195	Mosaico granítico, piso	15x15/20x20/25x25/30x30 sin pulido	M2	17.000	a Gs	23.000
196	Mosaico granítico, piso	Pulido, Lustrado y Encerado de piso granítico	M2	22.000	a Gs	28.000
197	Piedra ardosia, piso	Colocación sin materiales	M2	17.000	a Gs	20.000
198	Piedra ardosia, piso	Encerado con materiales	M2	17.000	a Gs	30.000
199	Piedra ardosia, piso	Limpieza y plastificado sin materiales	M2	10.000	a Gs	15.000
200	Piedra losa blanca irreg., piso	Colocación junta tomada- 40x40/50x50/60x60	M2	15.000	a Gs	20.000
201	Porcellanato, piso	Colocación sin materiales	M2	25.000	a Gs	35.000
202	Resina acrílica, piso	Aplicación, con materiales	M2	26.200	a Gs	28.000
203	Veredita calcarea	15x15/20x20/25x25	M2	17.000	a Gs	23.000
204	Vinílica, cantonera	Colocación de cantoneras vinílicas en escaleras	ML	20.000	a Gs	30.000
205	Vinílico, piso	Colocación de Piso vinílico,regulariz+pegado- sin mat.	M2	20.000	a Gs	23.000

REVESTIMIENTOS (MdObra colocación)	DESCRIPCIÓN	UN	Gs. min	a Gs.	Gs. máx	
206	Accesorios de baño	de loza de embutir	UN	16.000	a Gs	18.000
207	Azulejos colocados	15x15/20x20/15x25/30x30	M2	25.000	a Gs	35.000
208	Cerámica colocada	15x15/20x20/15x25/30x30	M2	25.000	a Gs	35.000
209	Escalón revestido con cerámica	ancho de 1 metro promedio	UN	70.000	a Gs	90.000
210	Escalón con planchas graníticas	colocadas (1 metro ancho)	UN	26.000	a Gs	41.570
211	Ladrillejos cerámicos	5 x 25 cms	M2	40.000	a Gs	50.000
212	Listeles cerámicos	5 x 25 cms	ML	14.200	a Gs	19.100
213	Madera machiembrada	Cedro/guatambú, 1/2x3" clavada	M2	26.000	a Gs	40.000
214	Piedra tipo rompecabeza en piso	colocada con mortero con junta tomada 1 a 2 cms	M2	31.000	a Gs	41.570
215	Piedra tipo rompecabeza junta seca	en revestimiento	M2	58.000	a Gs	84.263
216	Revocolor	aplicación, sobre muros, sin materiales	M2	11.300	a Gs	16.459
217	Revocolor	aplicación, sobre moquetas, sin materiales	ML	7.200	a Gs	8.988
218	Piedra lajita	Revestido 7 cms.tipo ladrillo	M2	32.000	a Gs	37.000
219	Piedra lajón	Revestido a junta seca	M2	62.000	a Gs	110.000
220	Pinturas texturable	Aplicación con soplete, sin materiales	M2	11.200	a Gs	12.500

SALARIOS	DESCRIPCIÓN	UN	Gs. min	a Gs.	Gs. máx	
221	Valor horario	Salario: ayudante albanil-base 192 HS mes	HS	10.000	a Gs	15.000
222	Valor horario	Salario: oficial albanil-base 192 HS mes	HS	15.000	a Gs	20.000
223	Valor mensual	Salario: sueldo mínimo legal	MES	2.798.309		

SANITARIOS	DESCRIPCIÓN	UN	Gs. min	a Gs.	Gs. máx	
224	Alimentación de agua caliente	en 1/2" PVC	ML	6.000	a Gs	16.500
225	Alimentación de agua fría	en 1/2" (caño PVC,soldable, fusión)	ML	6.000	a Gs	12.000
226	Alimentación de agua fría	en 3/4" (caño PVC,soldable, fusión)	ML	10.000	a Gs	19.000
227	Alimentación de agua fría	en 1" (caño de PVC, soldable, fusión)	ML	15.000	a Gs	30.000

228	Alimentación de agua fría	en 1 1/2"(caño PVC,soldable y roscable)	ML	8.000	a Gs	14.500
229	Alimentación de agua fría	en 2" (caño PVC,soldable y roscable)	ML	13.000	a Gs	15.000
230	Alimentación de agua fría	en 3" (caño PVC,soldable y roscable)	ML	19.000	a Gs	20.000
231	Alimentación de agua fría	en 4" (caño PVC,soldable y roscable)	ML	21.000	a Gs	26.000
232	Baño completo	Inst.(agua fría+caliente+desague cloacal)	BOCA	60.000	a Gs	100.000
233	Baño de servicio	Inst.(agua fría+caliente+desague cloacal)	BOCA	60.000	a Gs	100.000
234	Baño social	Inst.(agua fría+caliente+desague cloacal)	BOCA	60.000	a Gs	100.000
235	Cámara séptica	Para 3/6 personas con tapa	GL	500.000	a Gs	900.000
236	Canaleta y bajada pluvial	(ver rubro en INSTALACION SANITARIA)				
237	Cocina / Lavadero	Inst.(agua fría+caliente+desague cloacal)	BOCA	60.000	a Gs	90.000
238	Desague cloacal	en PVC de 2" - 50 mm	ML	15.000	a Gs	30.000
239	Desague cloacal	en PVC de 4" - 100 mm	ML	20.000	a Gs	35.000
240	Desengrasador	en albanilería	UN	36.000	a Gs	81.000
241	Instalac. baño/cocina/lavadero	Por boca de desague cloacal	BOCA	60.000	a Gs	100.000
242	Pozo negro absorbente	(10 m3) excavacion+albañilería+tapa bóveda	GL	1.500.000	a Gs	2.500.000

TECHOS	DESCRIPCIÓN	UN	Gs. min	a Gs.	Gs. máx	
243	Cabriada madera 3x4/3x5"	Armar abulonada,levantar,colocar hta/3.00m	ML	75.000	a Gs	95.000
244	Cabriada madera (viga armada)	Armar c/planch+bulon+levant+coloc h/3.00m	ML	150.000	a Gs	300.000
245	Chapas galvanizadas	Sobre estructura madera	M2	21.300	a Gs	26.402
246	Chapas galvanizadas	Sobre estructura metálica	M2		a Gs	
247	Entrepiso de madera	Machimbre sobre tirantes, clavado	M2	27.000	a Gs	38.000
248	Fibrocemento	Techista: cubierta de chapas de fibrocemento	M2	22.000	a Gs	27.000
249	Fibrocemento	Canalón autoportante Ondulado/Maxiplac	M2	21.000	a Gs	33.000
250	Maderamen (tirantería)	Colocacion tirantes cepillados-2x5"-2x6"	M2	18.000	a Gs	40.000
251	Paja	Techo de paja-maderamen-caña-paja	M2	27.000	a Gs	61.000
252	Plano	Aislacion c/membrana, mortero, tejueltas	M2	25.000	a Gs	45.000
253	Tejas Españolas	Machimbre, aislacion, tejas	M2	60.000	a Gs	70.000
254	Tejas Españolas	Tejuetas, aislación, tejas	M2	47.000	a Gs	66.287
255	Tejas Españolas	Tejuelones, aislacion, tejas	M2	35.000	a Gs	60.000
256	Tejas francesas	Machimbre,aislacion,listones,tejas	M2	70.000	a Gs	100.000

YESERÍA	DESCRIPCIÓN	UN	Gs. min	a Gs.	Gs. máx	
257	Enlucido de muros	Revoque grueso + enlucido de yeso	M2	22.000	a Gs	32.000
258	Enlucido de cielorraso	Revoque grueso + enlucido de yeso	M2	25.000	a Gs	35.000
259	Taparrollos	Yesero taparrollos de cortinas hta/60 cm.	ML	120.000	a Gs	150.000

SEGÚN RESOLUCIÓN N° 507 DEL 17 DE JUNIO DEL 2024 DEL MTESS ENTRE OTRAS COSAS ESTABLECE SUELDOS Y JORNALES MÍNIMOS LOS SIGUIENTES VALORES

ALBAÑILES Y CARPINTEROS, ENCOFRADORES Y ANEXOS:

OFICIAL DE 1°

Salario mensual	3.272.760
Salario por día trabajador a jornal	125.875

OFICIAL DE 2°

Salario mensual	3.186.755
Salario por día trabajador a jornal	122.568

PINTORES

Salario mensual	2.826.302
Salario por día trabajador a jornal	108.704

EDIFICACIONES Y OBRAS DE CONSTRUCCION

Salario mensual	2.826.302
Salario por día trabajador a jornal	108.704

Extracto de la Constitución Nacional

Artículo 91 - DE LAS JORNADAS DE TRABAJO Y DE DESCANSO

La duración máxima de la jornada ordinaria de trabajo no excederá de ocho horas diarias y cuarenta y ocho horas semanales, diurnas, salvo las legalmente establecidas por motivos especiales.

La ley fijará jornadas más favorables para las tareas insalubres, peligrosas, penosas, nocturnas o las que se desarrollen en turnos continuos rotativos.

Como ejemplo, se expone la siguiente distribución de **8 horas** por jornada laboral. Puede ser **4 horas y 30 minutos** en horario matutino, **1 hora para almuerzo, 3 horas y 30 minutos** en horario vespertino El total de jornada efectiva de producción son **8 horas**.

HONORARIOS PROFESIONALES DE ARQUITECTOS
(Extractado del Arancel de Honorarios de la Asociación Paraguaya de Arquitectos -APAR- ley 1012)

SE REGISTRÁN POR ESTE ARANCEL LOS SIGUIENTES SERVICIOS PROFESIONALES DE LOS ARQUITECTOS:

2.1.0 Consultas relativas a la profesión	2.6.1 Estudio preliminar y Programación	2.8.0 Fiscalización de Obra
2.2.0 Avaluaciones	2.6.2 Ante-Proyecto	2.9.0 Fiscalización y Administración de Obra (Parcial o Total)
2.3.0 Informes periciales y Arbitrajes	2.6.3 Diseño Arquitectónico detallado	2.10.0 Arquitectura paisajística
2.4.0 Proyecto de un Conjunto Urbanístico	2.6.4 Diseño Estructural e Instalaciones	2.11.0 Diseño de Interiores/equipmto.
2.5.0 Proyecto Arquitectónico	2.6.5 Memoria General y Especificaciones	2.12.0 Asesorías y/o Consultorías
2.6.0 Servicios parciales de Proyecto:	2.7.0 Dirección de Obra	

4.5.0 POR EL PROYECTO COMPLETO Y LA DIRECCION DE OBRA: Por estos servicios profesionales, los Arquitectos cobrarán los honorarios mínimos establecidos en el cuadro siguiente, de acuerdo al monto de obra.

HASTA SALARIO GS	HONORARIOS %	HASTA SALARIO GS	HONORARIOS %	HASTA SALARIO GS	HONORARIOS %
229,6	15,65	8.036	7,44	91.840	5,55
459,2	12,83	9.184	7,30	103.320	5,50
688,8	11,73	10.332	7,16	114.800	5,46
918,4	11,04	11.480	7,05	137.760	5,37
1.148,0	10,52	13.776	6,88	160.720	5,30
1.377,6	10,13	16.072	6,74	183.680	5,26
1.607,2	9,84	18.368	6,62	206.640	5,20
1.836,8	9,57	20.664	6,52	229.600	5,16
2.066,4	9,38	22.960	6,46	275.520	5,11
2.296,0	9,19	27.552	6,30	367.360	5,05
2.755,2	8,90	32.144	6,18	371.440	5,01
3.214,4	8,63	36.736	6,10	413.280	4,97
3.673,6	8,44	41.328	6,02	459.200	4,94
4.132,8	8,28	45.920	5,95	574.000	4,87
4.592	8,13	57.400	5,82	688.000	4,83
5.740	7,85	68.880	5,71	o más	
6.888	7,63	80.360	5,62		

Dividir el Precio de la obra por el JORNAL DIARIO

Gs 107.627

Que rige a partir del 1 de JULIO DE 2024. El valor resultante se busca en la columna "hasta el salario", donde surge a la derecha el % a aplicar

El sueldo básico oficial queda fijado en Guaraníes 2.798.309

4.6.0 El profesional cobrará en lo que al Proyecto Completo se refiere sobre los honorarios totales que corresponden a la obra según su monto, de acuerdo a la siguiente escala:			
4.6.1 por los Estudios Preliminares y Programación	5%	4.6.4 Por el Diseño Estructural e Instalaciones	15%
4.6.2 por Anteproyecto	15%	4.6.5 Por la Memoria General y Especificaciones	5%
4.6.3 por el Diseño Arquitectónico detallado	30%	4.6.6 Por la Dirección de Obra	30%

PRECIOS DE MAT ASU + GRAN ASU

1 COTIZACION DOLAR COMPRADOR	UN	Gs	7.830	31 Aislante: Asfaltin Fluido x LITRO	LT	Gs	18.700
2 Abono para empastado (en carga de 5 m3)	GL	Gs	660.000	32 Aislante: Asfalto sólido	KG	Gs	8.500
3 Accesorio:p/embutir Barra para tohallero PVC	UN	Gs	2.500	33 Aislante: Betocem hidróf.inorg-1/10 partes agua	UN	Gs	262.500
4 Accesorio:p/embutir Jabonera 15x15 Deca Blanca	UN	Gs	23.000	34 Aislante: Bitumex-pint.imp-base solvente-asfált	LT	Gs	30.000
5 Accesorio:p/embutir Jabonera 7,5x15 Deca blanca	UN	Gs	18.000	35 Aislante: Cerecita, 1 kg	UN	Gs	8.500
6 Accesorio:p/embutir Tohallero s/Barra Blco	UN	Gs	11.000	36 Aislante: Cerecita, 3,6 kg	UN	Gs	25.000
7 Accesorio:p/embutir, Percha sencilla Deca blanca	UN	Gs	11.000	37 Aislante: Cerecita, aditivo orgánico x 10 kg	UN	Gs	61.000
8 Accesorio:p/embutir, Portarrollo Deca bco+rodillo	UN	Gs	20.200	38 Aislante: Descal flex gris 25 kg	KG	Gs	491.000
9 Acelerador: Vedacit Rapido CL para hormigones	Envase	Gs	162.770	39 Aislante: Rufi espuma aluminizada 10 mm (p/ bajo teja) sin/coloc	UN	Gs	220.000
10 Adhesivo "SIKACIM" BIDON DE 10 LITROS	UN	Gs	193.375	40 Aislante: Rufi doble aluminio 10 mm rollo de 20 m2 (p/ bajo chapa) sin/coloc	UN	Gs	532.000
11 Adhesivo Sikament 90E en bidon de 20Kg	UN	Gs	349.800	41 Aislante: Rufi 5mm doble aluminio retard fuego rollo de 20 m2 (p/ bajo chapa) sin/coloc	UN	Gs	395.000
12 Adhesivo: Inapox Autolisan (ABCD) Ral 7001 10 kg	KG	Gs	766.000	42 Aislante: Filtro asfáltic Livian Casarino 40 m2	UN	Gs	165.000
13 Adhesivo Votomasa 20 kg	KG	Gs	21.000	43 Aislante: Filtro asfáltico Pesado Casarino 40 m2	UN	Gs	244.400
14 Adhesivo: Map Cerámico, en Bolsa x 10 kgs	KG	Gs	26.000	44 Aislante: Impacril acrílico blanco/cerámico 5 Kg	UN	Gs	150.000
15 Adhesivo: Sikadur 32 gel, adhesivo epóxico de 1 kg	KG	Gs	180.000	45 Aislante: Membrana líquida CANATECH fibrada blanca 20 kg	UN	Gs	380.000
16 Adhesivo: SikaLastic 560 Blanco 20 kg	KG	Gs	1.128.600	46 Aislante: Lana de fibra de vidrio (en ancho de 1.00 mts.)	ML	Gs	27.800
17 Ligante p/ salpícrete (rinde 3 lts x bolsa)	LT	Gs	23.000	47 Aislante: Map Asfalto Frio-p/imperm.losas x18 kg	bolsa	Gs	s/d
18 Aditivo: Aceleral SC 1,25 kg	KG	Gs	25.000	48 Aislante: Map Asfalto, impermeabilizante x 1 kg	KG	Gs	19.000
19 Aditivo: Reoplast 1 kg	6KG	Gs	20.000	49 Aislante: Map Asfalto, impermeabilizante x3,600 kg	bolsa	Gs	s/d
20 Aditivo: Inclair H-Incorporad.de aire-90/350 gr/m3	KG	Gs	s/d	50 Aislante: Map hidrófugo inorgánico bidón x 18kg	bidón	Gs	s/d
21 Aditivo: Platinclair Plásticofante - 1 litro x m3	KG	Gs	18.700	51 Aislante: Map hidrófugo inorgán, bidón x 3 1/2 LTS	bidón	Gs	s/d
22 Aditivo: Plastiment R PY 5 kg	UN	Gs	62.700	52 Aislante: Map pastinado color blanco	kg	Gs	s/d
23 Adoquin "UNI", 10x20x6,8	M2	Gs	75.000	53 Aislante: Map pastinado colores	kg	Gs	s/d
24 Adoquin recto 21x13x8	M2	Gs	90.000	54 Aislante: Mastic -pasta asfalt.en frio,tapagotera x 4 kg	UN	Gs	85.000
25 Adoquines de Concreto Paver 16 caras 10x20x6	M2	Gs	75.000	55 Aislante: Mastic p/techos-tapagotera x 3,600 lt	KG	Gs	13.000
26 Aire Ac: Split 12000BTU frío calor -pared-TGM	UN	Gs	1.800.000	56 Aislante: Megaflex, pintura asfáltica, emulsión	UN	Gs	262.500
27 Aire Ac: Split 18000BTU frío calor -pared TGM	UN	Gs	2.500.000	57 Aislante: Membrana aluminizada 2 mm, 10 m2 p/ soplete	rollo	Gs	160.000
28 Aislante: Aislapol -polietileno negro-200 micrones	M2	Gs	2.250	58 Aislante: Membrana aluminizada 3 mm, 10 m2 p/ soplete	rollo	Gs	180.000
29 Aislante: Alumitech	UN	Gs	504.000	59 Aislante: Patinal D 18 kg, tratamiento imperm.p/ladrill. y otros	UN	Gs	331.500
30 Aislante: Asfalttech Pasta de 1 kgr.	KG	Gs	s/d	60 Aislante: Sika 1, Hidrófugo inorgánico	Kg	Gs	10.600

61	Aislante Sika 1, hidrófugo inorgánico Tambor	KG	Gs	873.460	132	Cal Hidratada x 20 kg.	BOLSA	Gs	25.000
62	Aislante: Silicona Acquilla incoloro x 18 lts	UN	Gs	621.600	133	Cal Viva Guyrati Molida x 20 kg.	BOLSA	Gs	20.000
63	Aislante: Silicona Acquilla incoloro x 3,6 lts	Envase	Gs	115.236	134	Cal Viva Guyrati Triturada x 40 kg.	BOLSA	Gs	50.000
64	Aislante: Silicona hidrofug.base agua p/fachada x 5 lts	Envase	Gs	6.500	135	Canalón autoportante Keter esp. 8 mm, 4,60x1,00	un	Gs	290.000
65	Aislante: Statofix hidrófugo (kg)	LT	Gs	57.500	136	Caña p/techo paja (mazos de 10 un x 5 m.) a retirar	UN	Gs	20.000
66	Aislante: Statofix hidrófugo (p/ dosis)	KG	Gs	5.750	137	Carp.alum.:Mampara baño anodizad.color acrilica	M2	Gs	370.000
67	Aislante: Vedacit Rapidísimo, agua sob/presión x 1,4 kg	UN	Gs	19.500	138	Carp.alum.:Mampara baño anodizad.natural acrilica	M2	Gs	360.000
68	Aislante: Vedacit Rapidísimo, agua sobre presión x 18 kg	Envase	Gs	120.000	139	Carp.alum.:Premarco anod.nat. p/puerta 0,70x2,10	UN	Gs	116.000
69	Aislante: Vedacit, hidrófugo para morteros x 1 litro	Envase	Gs	12.000	140	Carp.alum.:Premarco anod.nat. p/puerta 0,80x 2,10	UN	Gs	118.000
70	Aislante: Vedaja, revestim.imperm.p/tanques, piscinas,	Envase	Gs	47.763	141	Carp.alum.:Premarco anod.nat. p/ventana 1,20x1,00	UN	Gs	98.000
71	Aislante: Vedaja, revestim.imperm.p/tanques, piscinas,	Envase	Gs	168.469	142	Carp.alum.:Premarco anod.nat. p/ventana 1,50x1,00	UN	Gs	108.000
72	Aislante: Vedapren Blanco (18 Lt) (losas)	Envase	Gs	317.442	143	Carp.alum.:Premarco anod.nat. p/ventana 1,50x1,50	UN	Gs	127.000
73	Aislante: Vedapren Paredes Bco o coloreable (18 Lt)	UN	Gs	281.556	144	Carp.alum.:Premarco anod.nat. p/ventana 1,80x1,20	UN	Gs	126.000
74	Aislante: Viapol, impermeabiliz.p/tanques (x18 kg)	UN	Gs	79.400	145	Carp.alum.:Premarco anod.nat. p/ventana 2,00x1,50	UN	Gs	144.000
75	Alambre de púa rollo x 400 mts	KG	Gs	330.000	146	Carp.alum.:Premarco anod.nat. p/ventana 3,00x1,20	UN	Gs	169.000
76	Alambre negro de atar N° 18	GL	Gs	18.500	147	Carp.alum.:Premarco anod.nat. p/ventana 3,50x1,50	UN	Gs	197.000
77	Alquiler 1 modulo de andamio metalico sin tablón	Día	Gs	9.000	148	Carp.alum.:Puerta 70x210 anod.bce-CC-lambris	UN	Gs	1.928.000
78	Alquiler 1 tablón p/ andamio metálico	Día	Gs	9.000	149	Carp.alum.:Puerta 70x210 anod.fosco-CC-lambris	UN	Gs	1.860.000
79	Alquiler compactador naftero 2T Wacker, sapito	Día	Gs	200.000	150	Carp.alum.:Puerta 80x210 anod.bce-CC-lambris	UN	Gs	2.050.000
80	Alquiler compresor Rotair 3,7 m3/min, 1 martillo	Día	Gs	400.000	151	Carp.alum.:Puerta 90x210 anod.bce-CC-lambris	UN	Gs	2.170.000
81	Alquiler compresor Rotair 5 m3/min, 2 martillo	Día	Gs	600.000	152	Carp.alum.:Puerta 90x210 anod.fosco-CC-lambris	UN	Gs	2.091.000
82	Alquiler camión volquete 5 m3	Hora	Gs	250.000	153	Carp.alum.:Vent. 2 hoj. proyec.150x1 fosco-crud.4mm	UN	Gs	1.310.000
83	Alquiler camión con grúa de 2,8 toneladas	Hora	Gs	250.000	154	Carp.alum.:Vent. 2 hoj.corr.120x100 fosco-crud.4mm	UN	Gs	1.030.000
84	Alquiler cargador Wacker Neuson 850, 4x4	Hora	Gs	220.000	155	Carp.alum.:Vent. 2 hoj.corr.150x100 bronce-crud.4mm	UN	Gs	1.233.000
85	Alquiler cargador Wacker Neuson 280, 4x4	Hora	Gs	200.000	156	Carp.alum.:Vent. 2 hoj.corr.150x120 bronce-crud.4mm	UN	Gs	1.365.000
86	Alquiler cargador Wacker Neuson 1150, 4x4	Hora	Gs	250.000	157	Carp.alum.:Vent. 2 hoj.corr.150x120 fosco-crud.4mm	UN	Gs	1.293.000
87	Alquiler excavadora Wacker Neuson 3503 s/ oruga	Hora	Gs	220.000	158	Carp.alum.:Vent. 2 hoj.corr.180x120 fosco-crud.4mm	UN	Gs	1.440.000
88	Alquiler excavadora Wacker Neuson 3503 s/oruga c/martillo	Hora	Gs	320.000	159	Carp.alum.:Vent. 2 hoj.corr.200x150 fosco-crud.4mm	UN	Gs	1.755.000
89	Alquiler excavadora Wacker Neuson 6003 s/ oruga	Hora	Gs	260.000	160	Carp.alum.:Vent. 2corr+2 fij 350x150 fosco-crud.4mm	UN	Gs	3.041.000
90	Alquiler excavadora Wacker Neuson 6003 s/oruga c/martillo	Hora	Gs	360.000	161	Carp.alum.:Vent. 2corr+2 fij200x150 bronce-crud.4mm	UN	Gs	2.260.000
91	Alquiler excavadora Wacker Neuson 8003 s/ oruga	Hora	Gs	280.000	162	Carp.alum.:Vent. 2corr+2 fij200x150 fosco-crud.4mm	UN	Gs	2.200.000
92	Alquiler excavadora Wacker Neuson 8003 s/oruga c/martillo	Hora	Gs	400.000	163	Carp.alum.:Vent.1 hoj.proyec.120x1 fosco-crud.4mm	UN	Gs	930.000
93	Alquiler excavadora JCB J205 s/ oruga	Hora	Gs	500.000	164	Carp.hierro: Balancin 60 x 40	M2	Gs	100.000
94	Alquiler excavadora JCB J205 s/oruga c/martillo	Hora	Gs	660.000	165	Carp.hierro: Balancin 60 x 80	M2	Gs	185.000
95	Alquiler Martillo eléctrico percutor Metabo MHE 96, 12kg	Día	Gs	300.000	166	Carp.hierro: Balancin Perfil:'L' 5/8x1/8-'T' 3/4x1/8">1m2	M2	Gs	220.000
96	Alquiler Martillo eléctrico EH 25/220 Wacker, 30kg	Día	Gs	520.000	167	Carp.hierro: Cortina enrollar-malla accionam.a cadena	M2	Gs	400.000
97	Alquiler minicargador Wacker SW28	Día	Gs	220.000	168	Carp.hierro: Cortina enrollar-tablillas accionam,cadena	M2	Gs	430.000
98	Alquiler minicargador Wacker ST 35	Día	Gs	250.000	169	Carp.hierro: Marco chapa dobl.p/puerta, a=0,10	ML	Gs	38.000
99	Alquiler minicargador Wacker SW28 con martillo rotair	Día	Gs	320.000	170	Carp.hierro: Marco chapa dobl.p/puerta, a=0,12	ML	Gs	38.000
100	Alquiler retro Wacker BL 744 4x4, 3C	Día	Gs	250.000	171	Carp.hierro: Marco chapa dobl.p/puerta, a=0,15	ML	Gs	40.000
101	Alquiler retro Wacker BL 744 4x4, 3C, brazo extensible	Día	Gs	250.000	172	Carp.hierro: Portón basculante chapa pleg.-2,50x3 m	GL	Gs	4.500.000
102	Alquiler retro JBC 4x4, 3C con martillo rotair	Día	Gs	350.000	173	Carp.hierro: Portón basculante equipam. Automát.	GL	Gs	2.000.000
103	Arena gorda (en carga de 4 m3)	GL	Gs	300.000	174	Carp.hierro: Portón basculante reja sencilla-2,50x3 m	GL	Gs	4.000.000
104	Argakol mezcla adhesiva p/lazulejos-3 a 4 kilos m2	30KG	Gs	s/d	175	Carp.hierro: Portón corredizo chapa plegada 2,50x3	GL	Gs	4.000.000
105	Arena lavada (en carga de 5 m3)	GL	Gs	310.000	176	Carp.hierro: Portón corredizo reja sencilla, de 2,50x3	GL	Gs	3.600.000
106	Arena lavada (en contenedor de 5 m3)	GL	Gs	402.500	177	Carp.hierro: Portón pivotante chapa plegada, de 2,50x3	GL	Gs	3.200.000
107	Ascensor std 5 paradas-8 pers.45 m/m-sala maq.sup.	UN	Usd	34.000,00	178	Carp.hierro: Portón pivotante reja sencilla, de 2,50x3	GL	Gs	3.200.000
108	Asfalto solido (desde 20 kgs)	KG	Gs	8.000	179	Carp.hierro: Puerta cortafuego ciega lisa 0,90x2,10	UN	Gs	2.700.000
109	Azulejo: Cecrisa celeste 15x15 cm	M2	Gs	54.500	180	Carp.hierro: Puerta enchapada ciega std marco "L"	M2	Gs	240.000
110	Azulejo: Eliane 20x20, Azul Laguna	M2	Gs	70.000	181	Carp.hierro: Puerta escape p/cortina enrollar c/eslabones	UN	Gs	450.000
111	Azulejo: Eliane 20x20, Azul Ondas	M2	Gs	76.000	182	Carp.hierro: Puerta escape p/cortina enrollar-tablillas curvas	UN	Gs	430.000
112	Azulejo: Eliane 20x20 blanco cm	M2	Gs	72.250	183	Carp.hierro: Puerta inyec. c/poliuretano ciega lisa 0,80x2	UN	Gs	890.000
113	Azulejo: Portobello 30X90 cms. gris mate	M2	Gs	111.500	184	Carp.hierro: Puerta inyec. c/poliuretano ciega lisa 0,90x2	UN	Gs	890.000
114	Azulejo: Portobello 30x60 cms. Mármolado Bernini oro	M2	Gs	180.000	185	Carp.hierro: Puerta inyect.c/poliuretano ciega lisa 0,70x2	UN	Gs	890.000
115	Balaustra de hormigón h=43 cm CD	UN	Gs	20.000	186	Carp.hierro: Puerta vidriera- ch18-marco chap.dobl.+cerrad.	M2	Gs	340.000
116	Barniz Fixolit poliuretano x 3,6 lts (15 m2 2 manos)	3,6 Lts	Gs	s/d	187	Carp.hierro: Puerta Vidriera de cocina de 70 x 210 (15)	UN	Gs	450.000
117	Bianco, resina para adherencia x 18 lts	Envase	Gs	200.000	188	Carp.hierro: Puerta Vidriera de cocina de 80 x 210 (15)	UN	Gs	470.000
118	Bloque cerámico laminado visto 25x12x6 cms	UN	Gs	1.250	189	Carp.hierro: Puerta Vidriera de cocina de 90 x 210 (15)	UN	Gs	500.000
119	Bloque prefabricado 20x20x40	M2	Gs	91.713	190	Carp.hierro: Reja de hierro - Varill.Ø10+planchuela	M2	Gs	380.000
120	Bloque de concreto 14x19x39	M2	Gs	6.000	191	Carp.hierro: Reja de hierro h=210, caño 25x25 c/15 cms	M2	Gs	280.000
121	Bloque de concreto 19x19x39	M2	Gs	7.650	192	Carp.hierro: Reja de hierro: columna 30x30 4 caños-h=210	ML	Gs	280.000
122	Biodigestor Autolimpiable 700 lts	UN	Gs	3.800.000	193	Carp.hierro: Ventana Corrediza de 1,20 x 1,10 (15) sin reja	UN	Gs	450.000
123	Biodigestor Autolimpiable 1.500 lts	UN	Gs	7.100.000	194	Carp.hierro: Ventana Corrediza de 1,50 x 1,10 (15) sin reja	UN	Gs	480.000
124	Biodigestor Autolimpiable 1.850 lts	UN	Gs	8.900.000	195	Carp.mad: Marco lapacho 2x6 1/2"Rebaje simple/doble	ML	Gs	s/d
125	Biodigestor Autolimpiable 3.000 lts	UN	Gs	20.750.000	196	Carp.mad: Marco lapacho 2x12"rebaje simple/doble	ML	Gs	87.500
126	Bobedilla 20x54x10	M2	Gs	57.600	197	Carp.mad: Marco lapacho 2x6" rebaje simple	ML	Gs	468.000
127	Bobedilla 20x54x14	M2	Gs	64.800	198	Carp.mad: Muebl cocina, alacena, enchap.lam.plást.-inter.lustrado	ML	Gs	1.100.000
128	Bulón con tuerca de 6" x 1/2" para madera	UN	Gs	2.800	199	Carp.mad: Mueble cocina,mesada enchap.lam.plást.-inter.lustrado	ML	Gs	800.000
129	Bulón de 3/8" x 2 1/2" p/estruct.métálica	UN	Gs	1.600	200	Carp.Mad: Placard 1ra.-placa cedro c/ apliques enchap.lustrado	M2	Gs	1.100.000
130	Cal en pasta Guyrati Porá de 5 kg.	BOLSA	Gs	7.000	201	Carp.Mad: Placard cedro standard - hoja placa lisa lustrado	M2	Gs	1.000.000
131	Cal Hidratada Concret cal, bolsa x 25 kg	BOLSA	Gs	35.000	202	Carp.Mad: Portón corredizo de madera, de 2,50x3,00 m	GL	Gs	4.500.000

203	Carp.Mad: Portón pivotante de madera, de 2,50x3,00 m	GL	Gs	4.500.000	274	Concreto elaborado con bombeo FCK 240	M3	Gs	1.185.000
204	Carp.mad: Puerta persiana cedro, 0,80x2,10 m calid. stand	M2	Gs	500.000	275	Concreto elaborado con bombeo FCK 250	M3	Gs	1.195.000
205	Carp.mad: Puerta placa enchap cedro, 0,80x2,10 m calid. std	UN	Gs	450.000	276	Concreto elaborado con bombeo FCK 280	M3	Gs	1.220.000
206	Carp.mad: Puerta plegadiza-cedro lustrada c/herrajes-CC	M2	Gs	900.000	277	Concreto elaborado con bombeo FCK 300	M3	Gs	1.245.000
207	Carp.mad: Puerta tablero cedro montado, 0,80x2,10 m	UN	Gs	1.350.000	278	Concreto elaborado con bombeo FCK 350	M3	Gs	1.310.000
208	Carp.Mad: Puerta varios tableros cedro-90x210-montada	UN	Gs	1.800.000	279	Concreto elaborado con bombeo FCK 400	M3	Gs	1.370.000
209	Carp.Mad: Puerta vidr.cedro-cabezal recto-cuadrillée-80x210	M2	Gs	350.000	280	Concreto elaborado con bombeo FCK 450	M3	Gs	1.420.000
210	Carp.Mad: Ventana balancin de cedro	M2	Gs	350.000	281	Concreto elaborado con bombeo FCK 500	M3	Gs	1.500.000
211	Carp.Mad: Ventana de cedro cuadrillée standard	M2	Gs	350.000	282	Contenedor, viaje de retiro de escombros 5 m3	GL	Gs	220.000
212	Carp.Mad: Ventana de cedro persiana standard	M2	Gs	400.000	283	Convocó, ladrillo recto 24un. p/ m2	UN	Gs	2.000
213	Cartel de Obra:Impr.digital-bastidor20x20, Ploteado-4 col	M2	Gs	375.000	284	Convocó, ladrillo sesgado 24un. p/ m2	UN	Gs	2.200
214	Cascote de ladrillos (en carga de 6 m3)	GL	Gs	395.000	285	Cumbrera de cemento c/Pinturas acrílica - 3 un/ml	UN	Gs	9.400
215	Cemento AB 45	BOLSA	Gs	s/d	286	Cumbreras cerámicas yoayu (3 x ml)	UN	Gs	5.500
216	Cemento Blanco	KG	Gs	5.000	287	Curex c- para curado de hormigon 150 cc por m2 5lts	UN	Gs	112.500
217	Cemento Blanco paq 5 un x 1kg	UN	Gs	25.000	288	Desencofrante 2000 - 1 LT	LT	Gs	56.000
218	Cemento Portland	BOLSA	Gs	61.500	289	Derecho de constr. 1 nivel con techo chapa,cerrado	M2	Gs	1.074.600
219	Cemento de albañilería AB 45	BOLSA	Gs	s/d	290	Derecho de constr. 1 nivel con techo hormigón	M2	Gs	1.507.400
220	Cera en pasta incolora-brasilera	KG	Gs	13.500	291	Derecho de constr. 1 nivel con techo tejas	M2	Gs	1.368.100
221	Ceramiplast, p/coloc. Pisos y azulejos, x 20 kg	Envase	Gs	27.932	292	Derecho de constr. 2 niveles c/ techo chapa,cerrado	M2	Gs	1.540.600
222	Cerradura FSMART F11 residencial	UN	Gs	1.885.000	293	Derecho de constr. 2 niveles con techo h.armado	M2	Gs	1.657.800
223	Cerradura FSMART F31 residencial	UN	Gs	2.080.000	294	Derecho de constr. 2 niveles con techo tejas	M2	Gs	1.609.100
224	Cerradura FSMART FA1	UN	Gs	2.125.000	295	Derecho de constr. Conj. Habitacional: Económicas	GL	Gs	0,2
225	Cerradura FSMART FA2	UN	Gs	2.312.500	296	Derecho de constr. Conj. Habitacional: Medianas	GL	Gs	0,5
226	Cerradura FSMART F5	UN	Gs	1.397.500	297	Derecho de constr. Edificios mas de 13,50 m de altura	M2	Gs	2.587.000
227	Cerradura FSMART p/vidrio FV15	UN	Gs	1.893.750	298	Derecho de constr. Galpones y tinglados abiertos	M2	Gs	782.000
228	Cerradura FSMART Perfil FP31	UN	Gs	1.625.000	299	Derecho de constr. menor 13,50 m de altura (+2 niveles)	M2	Gs	2.047.600
229	Cerradura FSMART perfil FPA31	UN	Gs	1.937.500	300	Derecho de constr. Incendio- PCI	M3	Gs	123.700
230	Cerradura FSMART perfil FPCA31	UN	Gs	1.937.500	301	Derecho de constr. Muralla	ML	Gs	344.600
231	Tarjeta P/Cerradura FSMART	UN	Gs	20.000	302	Derecho de constr. Piscinas	M3	Gs	1.146.600
232	GATEWAY/WIFI G2	UN	Gs	500.000	303	Derecho de constr. Vereda	M2	Gs	91.900
233	Chapa de fibra de vidrio ondul. 2,44x0,90	UN	Gs	200.000	304	Derecho de constr. Viv. multifam.: Buenas	%	Gs	2,2
234	Chapa de fibra de vidrio ondul. 2,44x1,10	UN	Gs	216.000	305	Derecho de constr. Viv. multifam.: De Lujo	GL	Gs	3,5
235	Chapa de fibra de vidrio ondul.3,05x1,10	UN	Gs	270.000	306	Derecho de constr. Viv. multifam.: Económicas	%	Gs	0,5
236	Chapa de fibra de vidrio ondul.3,66x1,10	UN	Gs	324.000	307	Derecho de constr. Viv. multifam.: Medianas	%	Gs	1,2
237	Chapa de fibrocemento Autoport/460x100x8mm	UN	Gs	s/d	308	Derecho de constr. Viv. unifam.: Buenas	%	Gs	1,2
238	Chapa de fibrocemento Autoport/600x100x8mm	UN	Gs	s/d	309	Derecho de constr. Viv. unifam.: De Lujo	%	Gs	3,0
239	Chapa de fibrocemento Autoport/740x100x8mm	UN	Gs	s/d	310	Derecho de constr. Viv. unifam.: Económicas	%	Gs	0,3
240	Chapa de fibrocemento Maxiplac-410x106x6mm	UN	Gs	s/d	311	Derecho de constr. Viv. unifam.: Medianas	%	Gs	0,8
241	Chapa de fibrocemento Ondulada-2,44x1,10x5 mm	UN	Gs	s/d	312	DERECHO DE CONSTRUCCION-	Declaración jurada, tanto x m		
242	Chapa de fibrocemento Ondulada-3,05x1,10x6 mm	UN	Gs	s/d	313	DESMOPLAST Desmoldante	LT	Gs	23.000
243	Chapa de fibrocemento Ondulada-3,66x1,10x6 mm	UN	Gs	s/d	314	Dintel de Hormigon 18 X 10	UN	Gs	39.600
244	Chapa de zinc lisa galv.ind.brasilera nro. 30 (2,00 x 1,00)	UN	Gs	51.000	315	Dintel de Hormigon 15 X 10	UN	Gs	36.100
245	Chapa de zinc ondulada, argent. Nro 27, ancho 090, (8 pies)	UN	Gs	87.840	316	Dintel de Hormigon 12 X 10	UN	Gs	33.000
246	Chapa de zinc ondulada, argent. Nro 27, ancho 090, (10 pies)	UN	Gs	109.800	317	Dintel de Hormigon 10 X 10	UN	Gs	26.700
247	Chapa de zinc ondulada, argent. Nro 27, ancho 090, (12 pies)	UN	Gs	131.760	318	Dintel de Hormigon 5.00 (D-20)	UN	Gs	s/d
248	Chapa de zinc ondulada, argent. Nro 27, ancho 090, (14 pies)	UN	Gs	153.720	319	Durlock Tabique antihumedad, material y colocacion incl.	M2	Gs	250.000
249	Chapa trapezoidal N° 27 x 1,10x6,10x0,40	UN	Gs	213.500	320	Durlock Tabique Cementicio exterior, material	M2	Gs	180.000
250	Chapa termoacustica Trap/Pan EPS 40mm 6,10 x 1,00	UN	Gs	1.065.000	321	Durlock Tabique de Yeso (1 caras), material y colocacion incl.	M2	Gs	120.000
251	Cielo raso Cielotex placas de yeso liso	M2	Gs	59.500	322	Durlock Tabique de Yeso (2 caras), material y colocacion incl.	M2	Gs	180.000
252	Cielo raso Cielotex, Cornizas de yeso	ML	Gs	15.000	323	Electr: Acometida Monofásica calle de hta/30 m.	GL	Gs	4.058.100
253	Cielo raso d/fibrocement-chapa multiuso plana-1,20x2,40x6mm	M2	Gs	s/d	324	Electr: Acometida Trifásica en calle de 50 mts.	GL	Gs	5.683.400
254	Cielo raso Espara, Moldura yeso-prefabricad-coloc	ML	Gs	45.000	325	Electr: Acometida Trifásica en calle hasta 30 mts.	GL	Gs	5.627.400
255	Cielo raso de PVC rígido blanco	M2	Gs	60.000	326	Electr: Aislador retención 50x60 mm Germer	UN	Gs	11.360
256	Cielo raso de yeso-cartón tipo Durlock	M2	Gs	110.000	327	Electr: Alambre PVC, 1,00 mm2, Inpaco	ML	Gs	1.306
257	Cielo raso Lana de Vidrio c/perfiles. Med. 060x1,20	M2	Gs	130.000	328	Electr: Cable 2 x1 cordón paralelo,Inpaco	ML	Gs	3.400
258	Cielo raso PVC 20 cms. Ancho x 6,00 m	M2	Gs	90.000	329	Electr: Cable 2 x1 Impavinil Inpaco	ML	Gs	6.050
259	Cielo raso Roca de Yeso desmont.(tipo Durlock) c/coloc-pint.	M2	Gs	80.000	330	Electr: Cordón polarizado 2 x 0,75, p/música funcional Condel	ML	Gs	2.800
260	Cielo raso Yeso Placo, desmontable	M2	Gs	110.000	331	Electr: Cordón polarizado 2 x 1.00	ML	Gs	3.700
261	Cielo raso Yeso Placo, junta tomada	M2	Gs	120.000	332	Electr: Línea aérr.MT trif.de distrib>500 m-nma Ande	ML	Gs	s/cot
262	Cielo raso Yesodec, molduras col-promedio 7 cm	ML	Gs	16.000	333	Electr: Cable de 6 mm pirastic flex, Pirelli	ML	Gs	s/cot
263	Cielo raso Yesodec, placas 60x60 cms, colocadas	M2	Gs	48.000	334	Electr: Cable coaxial RG6 Condel	ML	Gs	2.950
264	Clavos 2x11	KG	Gs	17.500	335	Electr: Cable TBP plomo 2 cond. 6.00 mm2	ML	Gs	s/cot
265	Compound Adhesivo (estructural) x 1 kg	Envase	Gs	63.800	336	Electr: Cable Inpavinil 1 conduc. 1,00 mm2	ML	Gs	2.850
266	Concrefibre-fibras para hormigon 1/2 kg por m3	KG	Gs	s/d	337	Electr: Cable Multifilar 0,50 mm2, Inpaco	ML	Gs	970
267	Concreto elaborado con bombeo FCK 90	M3	Gs	1.020.000	338	Electr: Cable multifilar 1 mm Inpaco	ML	Gs	1.670
268	Concreto elaborado con bombeo FCK 120	M3	Gs	1.035.000	339	Electr: Cable multifilar 2,00 mm2, Inpaco	ML	Gs	3.050
269	Concreto elaborado con bombeo FCK 150	M3	Gs	1.055.000	340	Electr: Cable Multifilar 4,00 mm2, Inpaco	ML	Gs	5.850
270	Concreto elaborado con bombeo FCK 180	M3	Gs	1.120.000	341	Electr: Cable multifilar 6,00 mm2, Inpaco	ML	Gs	8.670
271	Concreto elaborado con bombeo FCK 200	M3	Gs	1.125.000	342	Electr: Cable PVC, 1,00 mm2, Inpaco	ML	Gs	1.670
272	Concreto elaborado con bombeo FCK 210	M3	Gs	1.130.000	343	Electr: Cable PVC, 10,00 mm2, Inpaco	ML	Gs	15.350
273	Concreto elaborado con bombeo FCK 220	M3	Gs	1.145.000	344	Electr: Cable telefónico forrado de 2x0,20 Inpaco	ML	Gs	1.335

345	Electr: Caja común Piel nro. 1 Fabrilux	UN	Gs	s/cot
346	Electr: Caja de conexión Pvc	UN	Gs	3.400
347	Caja de llave de Pvc	UN	Gs	3.000
348	Electr: Caja metal-p/medidor Ande Trifás.c/ limit-(60x30x25)	UN	Gs	122.150
349	Electr: Caja metal-p/medidor Ande monof.c/limit-(60x30x25)	UN	Gs	47.300
350	Electr: Caja metal-p/medidor domiciliario 30x25x15	UN	Gs	52.778
351	Electr: Caño Acero 1"x 3 m, Ayan	UN	Gs	15.000
352	Electr: Caño corrugado de 20 mm	ML	Gs	1.265
353	Electr: Caño corrugado de 25 mm	ML	Gs	1.465
354	Electr: Caño corrugado de 32 mm	ML	Gs	2.530
355	Electr: Caño de Electric 4P de 1"	ML	Gs	2.080
356	Electr: Caño de Electric 4P de 1/2"	ML	Gs	s/cot
357	Electr: Caño de Electric 4P de 1/2"	ML	Gs	s/cot
358	Electr: Caño de Electric 4P de 5/8"	ML	Gs	1.310
359	Electr: Caño de Electric 4P de 3/4"	ML	Gs	1.600
360	Electr. Abrazadera para jabalina de cobre 3/4"	UN	Gs	8.450
361	Electr. Abrazadera para jabalina de cobre 5/8"	UN	Gs	6.350
362	Electr. Aislador Porcelana Roldana 72x72	UN	Gs	4.300
363	Electr. Aislador Porcelana Roldana 72x72	UN	Gs	2.230
364	Electr. Cable multifilar 4 mm2 negro Condel	ML	Gs	4.000
365	Electr. Cable multifilar 6 mm2 negro Condel	ML	Gs	5.850
366	Electr. Caño 2,5", 6mts, con accesorios	UN	Gs	460.000
367	Electr. Caño electroducto PVC 25x1mm	UN	Gs	7.520
368	Electr. Caño galv. 2" con accesorios	UN	Gs	157.650
369	Electr. Cruceta Monofasica 2"	UN	Gs	12.050
370	Electr. Cruceta trifasica 2,5"	UN	Gs	16.400
371	Electr. Curva PVC corta p/electr. 90° 32 mm	UN	Gs	3.961
372	Electr. Curva PVC corta p/electr. 90° 32 mm	UN	Gs	2.000
373	Electr. Disyuntor DIN 1 x 10 A 0,6 KA eaton	UN	Gs	22.700
374	Electr. Electroducto PVC 32X1MM	UN	Gs	9.211
375	Electr. Fondo de madera monofasico	UN	Gs	9.600
376	Electr. Jabalina de Cobre 1/2"x 2,00 mts s/n abrazadera	UN	Gs	36.100
377	Electr. Jabalina de Cobre 5/8"x 2,40 mts sin abrazadera	UN	Gs	54.000
378	Electr. Tablero ext. Plastico Din 2TM s/Puerta	UN	Gs	8.650
379	Electr. Tapa ANDE metal monof. de chapa	UN	Gs	34.500
380	Electr. Tapa ANDE metal trif. Reforzada	UN	Gs	70.000
381	Electr: Caño galvanizado 2" x 6 mt	UN	Gs	204.000
382	Electr: Cruceta trifásica a 2"	UN	Gs	8.712
383	Electr: Curva de acero b 3/4"	UN	Gs	1.700
384	Electr: Curva metálica de 1" c/reducción - caños de 2"	UN	Gs	19.500
385	Electr: Curva metálica de 2" c/reducción caños de 2 y 1/2"	UN	Gs	23.500
386	Electr: Fluorescente 1x20 equipo completo	UN	Gs	30.000
387	Electr: Fluorescente 1x40 equipo completo	UN	Gs	35.000
388	Electr: Interrup. TM IND REG 1200-1600 A francés	UN	Gs	6.388.800
389	Electr: Jabalina de cobre de 1/2 x 1,50 metros	UN	Gs	20.600
390	Electr: Lin.aér.MT Int-agma acero15mm-vano115m-pte 9/200	ML	Gs	12.400
391	Electr: Lin.aér.MT trif.de distribuc< 200m-nma Ande	ML	Gs	63.600
392	Electr: Línea aé.MT mono-Inter-vano115-pte12/200	ML	Gs	19.800
393	Electr: Llave 1 pto Vimar	UN	Gs	22.400
394	Electr: Llave aire acondicion.2x25A Ticino externa (602)	UN	Gs	45.000
395	Electr: Llave calefón 2x25 A Ticino externa (602)	UN	Gs	45.000
396	Electr: Llave calefón Panam 25 A	UN	Gs	8.700
397	Electr: Llave combinación Vimar	UN	Gs	31.800
398	Electr: Llave de 1 punto Vimar	UN	Gs	23.580
399	Electr: Llave de 10 A Hyundai	UN	Gs	17.500
400	Electr: Llave de 16 A Hyundai	UN	Gs	17.500
401	Electr: Llave de 30 A de Hyundai	UN	Gs	17.500
402	Electr: P.D. Exclusivo monofás-25 KVA s/transf.	GL	Gs	s/cot
403	Electr: P.D. Exclusivo trif.- 63 KVA/s/transf.	GL	Gs	s/cot
404	Electr: P.D. Exclusivo trif.- 100 KVA/s/transf.	GL	Gs	s/cot
405	Electr: P.D. Exclusivo trif.-150KVA-s/ transf-pórtico	GL	Gs	s/cot
406	Electr: P.D. Exclusivo trif.-200 KVA-s/ transf-pórtico	GL	Gs	s/cot
407	Electr: P.D. Exclusivo trif.-300 KVA-s/ transf-pórtico	GL	Gs	s/cot
408	Electr: P.D. Trifás.500 KVA-a nivel c/cerco protector	GL	Gs	s/cot
409	Electr: P.D. Trifás.630 KVA-a nivel c/cerco protector	GL	Gs	s/cot
410	Electr: P.D. Trifás.750 KVA-a nivel c/cerco protector	GL	Gs	s/cot
411	Electr: Pico Toma p/teléfono am 6P-4C Sica	UN	Gs	26.400
412	Electr: Pico TV conector Agro net	UN	Gs	24.000
413	Electr: Pico toma universal Vimar	UN	Gs	23.400
414	Electr: Placa marfil Life 3 puntos Sica	UN	US\$	3.680
415	Electr: Puerta Ande monofásica	UN	US\$	22.000

PASIÓN por la Innovación
Obsesión por la CALIDAD

ADMINISTRACIÓN Y PLANTA INDUSTRIAL:
Corrales N° 888 - Fdo. De la Mora zona Norte - Py
Tel: (021) 500 162 (0981) 559 595
Ciudad del Este: Ruta Internacional - Km 6,5 - Py
Tel: (061) 570 148

416	Electr: Puerta Ande trifásica	UN	US\$	17.200
417	Electr: Tablero embutir plástico c/5 agujeros p/TM prec.	UN	Gs	45.000
418	Electr: Transformad. monof.5 KVA	UN	US\$	640
419	Electr: Transformad. monof.10 KVA	UN	US\$	740
420	Electr: Transformad. monof.15 KVA	UN	US\$	870
421	Electr: Transformad. monof.25 KVA	UN	US\$	1.040
422	Electr: Transformad. monof.40 KVA	UN	US\$	1.290
423	Electr: Transformad. trifás. 25 KVA	UN	US\$	1.570
424	Electr: Transformad. trifás. 45 KVA	UN	US\$	2.025
425	Electr: Transformad. trifás. 63 KVA	UN	US\$	2.370
426	Electr: Transformad. trifás. 75 KVA	UN	US\$	2.405
427	Electr: Transformad. trifás. 100 KVA	UN	US\$	3.165
428	Electr: Transformad. trifás. 1000 KVA	UN	US\$	16.700
429	Electr: Transformad. trifás. 112.5 KVA	UN	US\$	4.550
430	Electr: Transformad. trifás. 1250 KVA	UN	US\$	s/cot
431	Electr: Transformad. trifás. 150 KVA	UN	US\$	3.875
432	Electr: Transformad. trifás. 1500 KVA	UN	US\$	s/cot
433	Electr: Transformad. trifás. 200 KVA	UN	US\$	5.725
434	Electr: Transformad. trifás. 2000 KVA	UN	US\$	s/cot
435	Electr: Transformad. trifás. 225 KVA	UN	US\$	s/cot
436	Electr: Transformad. trifás. 300 KVA	UN	US\$	6.185
437	Electr: Transformad. trifás. 315 KVA	UN	US\$	s/cot
438	Electr: Transformad. trifás. 400 KVA	UN	US\$	8.070
439	Electr: Transformad. trifás. 4000 KVA	UN	US\$	s/cot
440	Electr: Transformad. trifás. 500 KVA	UN	US\$	9.585
441	Electr: Transformad. trifás. 630 KVA	UN	US\$	12.990
442	Electr: Transformad. trifás. 750 KVA	UN	US\$	14.915
443	Electrodos Itarendy ind. nac.25 en Caja de 30 kl.	CAJA	Gs	450.000
444	Electrodos Itarendy ind. nac.25 en Caja de 30 kl.	KG	Gs	15.000
445	Ensayo de suelos manual (informe completo)	ML	Gs	137.500
446	Ensayo de suelos manual (solo muestreo e informe)	ML	Gs	100.000
447	Escalera caracol ø1.3 m-bda varilla-marco peld	ML	Gs	780.000
448	Essap, agua, derech.conex.medidor 3/4"	GL	Gs	907.650
449	Essap, agua, derech.conex.medidor de 1"	GL	Gs	1.800.000
450	Essap,agua, extensión por ml-s/asfalto	ML	Gs	126.775
451	Essap, agua, extensión por ml-s/empedrado	ML	Gs	82.793
452	Essap, agua, extensión por ml-s/tierra	ML	Gs	66.734
453	Essap, agua, interconexión medidor 3/4"	GL	Gs	547.217
454	Essap,cloaca, Derecho de conexión	ML	Gs	352.000
455	Essap, cloaca, Ramal 4"-s/asfalto	ML	Gs	100.800
456	Essap, cloaca, Ramal 4"-s/empedrado	ML	Gs	91.200
457	Estabilizador o consolidador de masas y/o pisos	UN	Gs	2.450
458	Extintor de incendio Anhidrido Carbónico Tipo BC x 4kg	UN	Gs	480.000
459	Expansit, espuma poliuretano, aerosol x 500 ml	UN	Gs	126.737
460	Extintor de incendio con Gas Ecológico Tipo ABC x 4 kGs	UN	Gs	450.000
461	Extintor de incendio Polvo químico Seco ABC x 4kGs	UN	Gs	150.000
462	Extractor de aire, eólico turbinado, 24" colocado	UN	Gs	400.000
463	Extractor eólico turbinado diam.18", colocado	UN	Gs	350.000
464	Flete de contenedor (en carga de 6 m3)	GL	Gs	260.000
465	Flete de camión por km recorrido	KM	Gs	30.000
466	Flete incidencia por m2 en tinglados-As.	GL	Gs	10.000
467	Frioasfalto x 3,9 kg	Envase	Gs	30.443
468	Gasoil Mbarete (Petropar)	LT	Gs	7.850
469	Gasoil Diesel Normal	LT	Gs	6.580
470	Gavión Sacos Malla 8x10-4x0,65-PVC	UN	US\$	48,50
471	Geotextil N40 Mactex -por rollo 1.00 X 4,40	M2	US\$	1,45
472	Herraje: Barral antipánico para puerta cortafuego	UN	Gs	615.000
473	Herraje: Bisagra 2" acero reforzad.-china	PAR	Gs	1.000

474	Herraje: Brazo de empuje brce platil-25cm	UN Gs	50.200	545 Madera: viga lapacho 4x8" 3-3.9 mts.	PG Gs	5.500
475	Herraje: Cerradura Fama interior con pomo	UN Gs	70.000	546 Madera: viga lapacho 4x8" 4-4.9 mts	PG Gs	7.000
476	Herraje: Cerradura Papaiz tambor c/ pomo	UN Gs	200.000	547 Madera: viga lapacho 4x8" 5-5.9 mts.	PG Gs	7.850
477	Herraje: Cerradura Papaiz común c/manija externa	UN Gs	140.000	548 Malla electrosoldada 2,00x3,00 - 15x15 - 4 mm	UN Gs	84.000
478	Herraje: Cerradura Papaiz común c/manija interna	UN Gs	140.000	549 Malla electrosoldada 2,00x3,00 - 15x15 - 7mm	UN Gs	275.000
479	Herraje: Cerradura Soprano baño	UN Gs	33.000	550 Malla electrosoldada 2,00x3,00 - 20x20 - 4 mm	UN Gs	65.000
480	Herraje: Cerradura Soprano exterior	UN Gs	38.000	551 Malla electrosoldada 2,00x3,00 - 20x20 - 7mm	UN Gs	208.000
481	Herraje: Cerradura Soprano interior	UN Gs	33.000	552 Malla electrosoldada 2,60x6,00 - 25x50 - 4,2 mm (Losa rap)	UN Gs	120.000
482	Herraje: Falleba aplicar cromada - con varilla 1.20 m.	UN Gs	50.000	553 Mampara Eucatex perfilera de acero galvanizado Ciego	M2 Gs	150.000
483	Herraje: Ficha de 5 agujeros bronceada Argent.	PAR Gs	12.500	554 Mampara Eucatex perfilera de acero galvanizado Vidriado	M2 Gs	220.000
484	Herraje: Manijón brce platil sencillo	UN Gs	50.000	555 Marmolería: Granito Cinza	M2 U\$	418
485	Herraje: Pasador de embutir 0.15 cm-cromado	UN Gs	20.000	556 Marmolería: Granito amarillo Icaray	M2 Gs	462.000
486	Herraje: Uñera niquelada	UN Gs	3.000	557 Marmolería: Granito natural color -2 cms-brasil-sin coloc.	M2 Gs	495.000
487	Honorarios de ref.cálculo estructural 2022	M2 Gs	26.850	558 Marmolería: Granito natural brasil p/piso-30x30-40x40 cms	M2 U\$	72
488	Honorarios de ref.cálculo estructural 2023	M2 Gs	27.260	559 Marmolería: Granito negro brasil	M2 Gs	528.000
489	Inafix por litro	LT Gs	12.500	560 Marmolería: Mármol blanco, de primera, bras. 2cms sin coloc.	M2 Gs	670.000
490	Invencible de 30LT	LT Gs	s/ cot	561 Marmolería: Mármol blanco, italiano,carrara 2 cms s/coloc.	M2 U\$	220,00
491	Inyec sil inyeccion hidrofugante p/aislacion-1a3 lt por ML	LT Gs	37.500	562 Marmolería: Mármol Crema Marfil (Español) 2 cm s/col.	M2 U\$	200,00
492	Jabón de coco en pan	KG Gs	6.250	563 Marmolería: Mármol negro Portoro-Italiano-2 cm s/coloc	M2 U\$	480,00
493	Juego arandela p/chapa fibrocem.(tirafondo)	UN Gs	1.850	564 Marmolería: Mármol travertino, brasilero 2 cms sin coloc.	M2 Gs	748.000
494	Ladrillejos "A", irene	UN Gs	800	565 Marmolería: Mármol Verde Ubatuba, brasilero 2 cm s/coloc	M2 Gs	462.000
495	Ladrillos tres tubos 06X12X25	UN Gs	975	566 Marmolería: Sопorte de hierro p/mesada Mármol coloc	UN Gs	27.500
496	Ladrillo comun 12x25x4,5 cms	UN Gs	750	567 Marmolería: Zócalo granito natural-mesada h/10-pegado	ML Gs	66.000
497	Ladrillo común Blanco Tobati	UN Gs	770	568 Marmolería: Zócalo de granito natural h=10 cm pegado	ML Gs	66.000
498	Ladrillo Corrugado 06X12X25 "A" (YOAYU)	UN Gs	1.800	569 Marmolería: Zócalo de Mármol travertino, 10 cm pegado	ML Gs	71.500
499	Ladrillo de vidrio (20x20x8)	UN Gs	35.000	570 Mármol: Frontalín Mármol travertino-12 a 15 CM-Pegado	ML Gs	93.500
500	Ladrillo hueco 8x18x25	UN Gs	1.650	571 Masa Practica BETONEX, bolsa x 25 kg. Rinde 10 m2	Bolsa Gs	65.000
501	Ladrillo hueco 12x18x25 6 tubos	UN Gs	2.050	572 Masilla acrilica en colores de 1,5 kg	KG Gs	37.380
502	Ladrillo hueco 12x18x25	UN Gs	1.750	573 Masilla SIKAFLEX 1A Plus Gris	UN Gs	66.000
503	Ladrillo laminado 6X12X25 (YOAYU)	UN Gs	1.750	574 Membrana asfaltica c/aluminio 3 mm	UN Gs	104.000
504	Ladrillo laminado curvo 06X12X25 (YOAYU)	UN Gs	s/cot	575 Membrana asfaltica c/aluminio 4 mm	UN Gs	420.000
505	Ladrillo semiprensado rojo macizo (ÑA ASE)	UN Gs	1.100	576 Membrana asfaltica s/aluminio 4 mm	UN Gs	345.000
506	Ladrillo refractario recto 24x11x6 cms	UN Gs	4.550	577 Membrana asfáltica terminac.aluminio 2 mm, rollo 10 m2	UN Gs	170.000
507	Ladrillo semiprensado rojo macizo (ÑA ASE)	UN Gs	1.200	578 Membrana asfáltica terminac.aluminio 3 mm, rollo 10 m2	UN Gs	229.000
508	Leña en rajás	UN Gs	1.500	579 Membrana Isolant TB2, rollo 20 m2	UN Gs	120.000
509	Losa Listalosa h=010-viguetas de 0,20 x 8 cm alto c/cielo raso. Sin colic	M2 Gs	135.000	580 Membrana Isolant TB5 espuma polietil.p/bajo teja 20 m2	rollo Gs	130.000
510	Losa Rap-Distentre apoyos < a 4,50 m-viguetas+ladr.sapo-H=17	M2 Gs	75.000	581 Membrana Isolant TBA5 espuma polietil.c/aluminio-20m2	rollo Gs	130.000
511	Madera: Alfajia de lapacho 1x2"	ML Gs	9.000	582 Membrana Isolant de 5 mm espuma polietil doble aluminio 20m2	rollo Gs	473.000
512	Madera: Alfajia de ybyrapyta de 1ra 1x2	ML Gs	4.500	583 Membrana Isolant de 10 mm espuma polietil doble aluminio 20m2	UN Gs	695.000
513	Madera: Alfajia de ybyrapyta de 1ra 1x3	ML Gs	5.000	584 Membrana Membracit 4 mm - rollo 35 kg c/Aluminio	UN Gs	225.000
514	Madera: Contramarco cedro/peteriby 1ra 45 mm.	ML Gs	6.000	585 Membrana Membracit 3 mm - rollo 25 kg c/Aluminio	UN Gs	180.000
515	Madera: Contramarco cedro/peteriby 1ra 70 mm.	ML Gs	9.500	586 Membrana Membracit 4 mm - rollo 35 kg c/alma Geotextil	UN Gs	445.000
516	Madera: Corniza cedro o peteriby 1ra 30mm	ML Gs	6.200	587 Metal desplegado (2x0.75 m) por plancha	UN Gs	15.000
517	Madera: Listón de cedro 1/2 x1 1/2	ML Gs	4.700	588 Murokal	LT Gs	13.200
518	Madera: Listón de cedro 1x2"	ML Gs	6.600	589 Negrolin x 3.6 litros	UN Gs	46.000
519	Madera: Listón de cedro 1 1/2x2"	ML Gs	3.100	590 Negrolin x 18 litros	UN Gs	315.000
520	Madera: Listón de cedro 2x2"	ML Gs	10.000	591 Neutrol 45 x 18 litros	Envase Gs	384.000
521	Madera: Machimbre de lapacho 1/2 x 3"	M2 Gs	110.000	592 Oxido amarillo	KG Gs	28.000
522	Madera: Placa multilam p/ encofrado e=6mm, 1,62x2,20	UN Gs	75.000	593 Paja para techos colorada- mazo chico a retirar	UN Gs	3.500
523	Madera: Placa multilam. p/ encofrado e=10mm, 1,62x2,20	UN Gs	120.000	594 Paja para techos colorada - mazo grande a retirar	UN Gs	15.000
524	Madera: Placa multilam p/ encofrado e=12mm, 1,62x2,20	UN Gs	138.000	595 Parrilla enlozad-1x060-manivela-guardapanza-cenic-	UN Gs	2.800.000
525	Madera: Placa multilam p/ encofrado e=20mm, 1,62x2,20	UN Gs	220.000	596 Pastina Blanca	KG Gs	19.000
526	Madera: Placa multilam p/ encofrado e=25mm, 1,62x2,20	UN Gs	270.000	597 Pasto alemán en panes	M2 Gs	23.000
527	Madera: Tabla p/ encofrado Timbo 1ra.	PG Gs	605	598 Pasto alemán en plantas	M2 Gs	10.000
528	Madera: Taco de lapacho p/colocación zócalos	UN Gs	5.000	599 Pasto cabayú en panes	M2 Gs	18.000
529	Madera: Terciada cuchillada de Cedro, de 4 mm. de 1ra.	M2 Gs	150.000	600 Pasto clavel en panes	M2 Gs	18.000
530	Madera: Terciada de Guatambu de 4 mm.de 1ra.	M2 Gs	90.000	601 Perfil U 75 x 40 x 2 mm	UN Gs	131.000
531	Madera: Terciada de Eucalipto de 4 mm. De 1ra.	UN Gs	35.000	602 Perfil U 100 x 40 x 2 mm	UN Gs	153.500
532	Madera: Terciada de Paraiso de 4 mm de 1ra.	UN Gs	130.000	603 Perfil U 120 x 40 x 2 mm	UN Gs	175.500
533	Madera: tirante curupay 2x3-2x4-2x5-2x6" de 4 MTS	PG Gs	3.900	604 Perforac. artesiano suelo blando 4" < 100 mts.Asunción	ML Gs	230.000
534	Madera: tirante curupay 2x3-2x4-2x5-2x6" de 5-5.9 mt	PG Gs	4.200	605 Perforac. artesiano suelo blando 4" h/150 mts.Asunción	ML Gs	s/cot
535	Madera: tirante curupay 2x3-2x4-2x5-2x6" de 6-6.9 mt	PG Gs	4.550	606 Perforac. artesiano bomba sumergible 70 mts. 1 hp	GL Gs	9.000.000
536	Madera: tirante lapacho 2x3-2x4-2x5-2x6" de 3-3.9 mt	PG Gs	5.800	607 Perforac.artesiano bomba inyect.c/base caños dual<50 m	GL Gs	2.800.000
537	Madera: tirante lapacho 2x3-2x4-2x5-2x6" de 4-4.9 mt	PG Gs	5.800	608 Piedra Adoquín mediana	UN Gs	900
538	Madera: tirante ybyra pyta 2x3-2x4-2x5-2x6" de 1-2.9 mt	PG Gs	4.200	609 Piedra blanca rústica	M2 Gs	86.000
539	Madera: tirante ybyra pyta 2x3-2x4-2x5-2x6" de 4-4.9 mt	PG Gs	4.500	610 Piedra blanca de medida pulida	M2 Gs	86.000
540	Madera: tirante ybyra pyta 2x3-2x4-2x5-2x6" de 5-5.9 mt	PG Gs	4.400	611 Piedra Bruta (en contenedor de 5 m3)	VIAJE Gs	560.000
541	Madera: tirante ybyra pyta 2x3-2x4-2x5-2x6" de 6-6.9 mt	PG Gs	4.550	612 Piedra bruta negra	TON Gs	110.000
542	Madera: tirante lapacho 2x5"-cep-3.5 a 4 mts.	PG Gs	6.300	613 Piedra cascada	M2 Gs	46.000
543	Madera: tirante lapacho 2x6"-cep-3.5 a 4 mts.	PG Gs	6.800	614 Piedra losa blanca pulida - 30x30, 40x40, 30x40	M2 Gs	110.000
544	Madera: tirante p/encofrado- madera común 3x3"	ML Gs	5.000	615 Piedra pulida rompecabeza	M2 Gs	48.000

616 Piedra rústica rompecab.veteada p/revest	M2	Gs	21.000	687 Piscina - Cargado en obras borde atérmico	ML	Gs	165.000
617 Piedra Santo Tomé Brasilera.	M2	Gs	180.000	688 Piso de granito antideslizante gris 40x40 (Equipa)	M2	Gs	65.000
618 Piedra triturada 3ra (tonelada)	TON	Gs	120.000	689 Piso de granito antideslizante 30x30 (Equipa)	M2	Gs	60.000
619 Piedra triturada 4ta.(tonelada)	TON	Gs	145.000	690 Piso de granito antideslizante semipulido gris 40x40 (Equipa)	M2	Gs	65.000
620 Piedra triturada 5ta.(tonelada)	TON	Gs	145.000	691 Piso de granito antideslizante semipulido gris 30x30 (Equipa)	M2	Gs	60.000
621 Piedra Villarrica 40x40 30x30	M2	Gs	65.000	692 Piso de granito antideslizante semipulido blanco 40x40 (Equipa)	M2	Gs	70.000
622 Pilote de gran diámetro perforado ø 60 cms	ML	Gs	980.000	693 Piso de granito antideslizante semipulido blanco 30x30 (Equipa)	M2	Gs	76.000
623 Pilote de gran diámetro perforado ø 80 cms	ML	Gs	1.380.000	694 Piso de granito antideslizante semipulido gris/blanco 10x40 (Equipa)	M2	Gs	35.000
624 Pilote de gran diámetro perforado ø 100 cms	ML	Gs	1.880.000	695 Piso de granito antideslizante semipulido gris/blanco 30x30 (Equipa)	M2	Gs	30.000
625 Pilote de gran diámetro perforado ø 120 cms	ML	Gs	2.620.000	696 Piso podotactil mayor a 15 m2 40x40	M2	Gs	75.000
626 Pilote de gran diámetro perforado ø 150 cms	ML	Gs	3.635.000	697 Piso podotactil menor a 15 m2 40x40	M2	Gs	66.000
627 Pilote excavación sin carga	M3	Gs	1,000,000	698 Piso podotactil mayor a 15 m2 30x30	M2	Gs	65.000
628 Pilote tipo FRANKI	ML	Gs	300.000	699 Piso podotactil menor a 15 m2 30x30	M2	Gs	60.000
629 Pilote tipo STRAUSS	ML	Gs	195.000	700 Piso: Alfombra de pasto sintético americano 12 mm	M2	Gs	90.000
630 Pintura: Aceite de linaza embotellado	LT	Gs	13.500	701 Piso: Alfombra de pasto sintético brasilero 10 mm	M2	Gs	58.000
631 Pintura: Acido muriático embotellado	LT	Gs	13.500	702 Piso: Alfombra acanalada de 4,5 mm.	M2	Gs	25.000
632 Pintura: Aguarrás	LT	Gs	18.000	703 Piso: Alfombra Multipiso 3,5 mm	M2	Gs	18.000
633 Pintura: antióxido brillalux gris 3,6 lts	UN	Gs	170.280	704 Piso: Ardosia Bras. Gris fina 40x40 cms 8 mm	M2	Gs	44.000
634 Pintura: barniz acrílico suvinil 3,6 lts	UN	Gs	145.000	705 Piso: Baldosón de hormigón color gris, 40x40x3	M2	Gs	27.000
635 Pintura: Cola blanca - ind. brasilera	KG	Gs	122.000	706 Piso: Baldosón de hormigón color naranja, 40x40x3	M2	Gs	52.800
636 Pintura: Colorante Colormix x 120c.c.	UN	Gs	8.500	707 Piso: Baldosón de hormigón rojo/amarillo, 40x40x5	M2	Gs	62.500
637 Pintura: Crometal Antiox. Opaco Gris-rojo-verde musgo	UN	Gs	89.000	708 Piso: Pared Ceramico 31x31, Eliane Color	M2	Gs	36.000
638 Pintura: Diluyente nacional Thinner (bambi)	LT	Gs	11.800	709 Piso: Ceramico 30x30, Eliane color	M2	Gs	36.000
639 Pintura: Enduido acrílico p/exteriores x 25 kls	UN	Gs	80.000	710 Piso: cerám.esmalt. ANGELGRESS	M2	Gs	45.000
640 Pintura: Enduido Acrílico p/interiores x 25 kGs	UN	Gs	77.000	711 Piso ceramico Eliane Satinado 45 x 45 cms	M2	Gs	45.500
641 Pintura: Enduido interior Pintupar	1,5 KG	Gs	7.000	712 Piso: Cordón de cemento 80x40x7	M2	Gs	33.000
642 Pintura: Enduido plástico Magnum- ind. nacional	KG	Gs	11.000	713 Piso: Granito Lavado o Canto Rodado cargado in situ	M2	Gs	70.000
643 Pintura: esmalte sintético - ind. nacional Albalux	LT	Gs	30.000	714 Piso Layota 28x28-10 x m2 (cerámica paraguayá)	M2	Gs	23.000
644 Pintura: Esmalte sintético Titanlux bco. y colores	0,850 lts	Gs	30.000	715 Piso: Layota 30x30	M2	Gs	52.500
645 Pintura: Fijador p/Pintura al agua-nacional x1 lt Pintalatex	LT	Gs	96.000	716 Piso: Layota 29x29 Coloso	M2	Gs	80.000
646 Pintura: Flexopal Fondo Sellador Acrílico Incoloro x 20 lts	UN	Gs	235.000	717 Piso: Layota 23X23 cm nacional (s/esmalt)	M2	Gs	26.000
647 Pintura: Fondo Galvanizado p/canaletas Resicolor Br.	LT	Gs	38.000	718 Piso: Mosaico amarillo esp. 15x15	M2	Gs	35.000
648 Pintura: latex exterior Suvinil clásica 18 lts	LT	Gs	519.000	719 Piso: Mosaico gris 20x20 (25xM2)	M2	Gs	28.000
649 Pintura: latex interior Suvinil Alta performance 18 lts	LT	Gs	340.200	720 Piso: Mosaico negro 20x20 (25xM2)	M2	Gs	30.000
650 Pintura: Latex acrílSupercryl lavabl Profesional ext/int.Bco.	LT	Gs	30.000	721 Piso: Mosaicos de Granito para interior gris, 40x40 cm	M2	Gs	55.000
651 Pintura: Latex acrílico Supercryl lavable Profesional ext/int. Color	LT	Gs	30.000	722 Piso: Mosaicos de Granito p/ interior bco , 30X30 cm	M2	Gs	55.000
652 Pintura: látex acrílico 21 kg Supercryl acrílico bco int-ext.	UN	Gs	132.000	723 Piso: Mosaico de granito semi-pulido 30x30 gris	M2	Gs	55.000
653 Pintura: látex acrílico blco 21 kg profesional-lavable c/antih.	UN	Gs	220.000	724 Piso: Mosaico de granito semi-pulido 30x30 blco y color	M2	Gs	55.000
654 Pintura: Lija común	UN	Gs	2.800	725 Piso: Mosaico de granito semi-pulido 40x40 gris	M2	Gs	55.000
655 Pintura: Mariner Barniz Brillante int/ext. Blco Lata x 0,850 lts	UN	Gs	28.500	726 Piso: Mosaico Granítico 30x30, base cem.bco.	M2	Gs	55.000
656 Pintura: Mariner Barniz Brillante int/ext. Color Lata x 0,850 lts	UN	Gs	26.000	727 Piso: Mosaico Granítico 30x30-base cem.blco-pulido	M2	Gs	55.000
657 Pintura: Mariner Barniz Brillante int/ext.Incoloro Lata x 3,600 lts	UN	Gs	84.000	728 Piso: Mosaico Granítico 30x30-base cem.gris-pulido	M2	Gs	65.000
658 Pintura: Papel base, 0,50x10 m (blanco liso)	rollo	Gs	24.000	729 Piso: Mosaico Granítico 40x40 cm. base cem.bco.	M2	U\$	70.000
659 Pintura: Papel vinílico lavable-0,50x10m-liso	rollo	Gs	135.000	730 Piso: Mosaico granito canto rodado 30x30 cm	M2	Gs	33.000
660 Pintura: Papel texturado rústico amanecer 26 kg	rollo	Gs	250.000	731 Piso: Mosaico granito canto rodado 40x40 cm	M2	Gs	40.000
661 Pintura: Papel vinílico lavable, guardas de 5 ml	rollo	Gs	90.000	732 Piso: pared Eliane Color, 20x30/25x33	M2	Gs	36.000
662 Pintura: PCD Pintura cancha deportiva X5 KG	KG	Gs	19.350	733 Piso: pared Eliane Color, 20x25	M2	Gs	36.000
663 Pintura: Repulso	LT	Gs	11.000	734 Piso: Parquet guatambú bton.ROTO- 66x33x14	M2	Gs	88.000
664 Pintura: sellador, Alba x 1 lt	LT	Gs	10.400	735 Piso: Parquet lapacho colonial-1"x4"x1,2 m-CC	M2	Gs	220.000
665 Pintura: Silicona IN-25	KG	Gs	66.000	736 Piso: Parquet curupa'y colonial 1"x4"	M2	Gs	145.200
666 Pintura: Silicona SUVINIL 5 LT	UN	Gs	400.000	737 Piso: Pastina para pisos base cemento blanco	KG	Gs	6.000
667 Pintura: Vinilatex latex interior Blanco, Balde Azul x 21 kls	UN	Gs	92.000	738 Piso: Porcellanato Portobello 45x45 mármolad.mate	M2	U\$	15
668 Pintura: Vinilatex latex interior Color, Balde Azul x 21 kls	UN	Gs	107.000	739 Piso: Revestido Plancha granit.blca. pulida p/escalera	M2	Gs	220.000
669 Pintura: Vinilatex Interior/Exterior Blanco x 21 kg	UN	Gs	100.000	740 Piso: Revest.Granit.Lavad.o Cto Rodado-colores p/escal	ML	Gs	65.000
670 Pintura: Vinilatex Interior/Exterior Color x 21 kg	UN	Gs	135.000	741 Piso: vinílico 30x30 v/colores Fadamac 2 mm alto tráfico	M2	Gs	80.000
671 Pintura: Tiza	KG	Gs	2.800	742 Planchuela de hierro de 1" x 1/8" x 6 ml	UN	Gs	28.000
672 Piscina - Listón WPC extrusado 2,20 x140x25	M2	Gs	370.000	743 Planchuela de hierro de 1/2" x 1/8" x 6 ml	UN	Gs	16.800
673 Piscina - Listón WPC extrusado 2,20x138x23	M2	Gs	420.000	744 PLASTICRET BV Plastificante, fluidificante	LT	Gs	12.000
674 Piscina - Durmiente y/o guía de apoyo WPC 2x40x25	ML	Gs	30.000	745 PLASTICRET CL A Acelerador el fraguado en Hº y mortero	LT	Gs	6.000
675 Piscina - Ángulo de terminación WPC 2x50x50	ML	Gs	35.000	746 Plastinclair 500	KG	Gs	17.000
676 Piscina - Piso 30x30 WPC	M2	Gs	260.000	747 Poliestireno expandido esp = 2 cm.	M2	Gs	9.000
677 Piscina - Piso atérmico Nautico 40x40	M2	Gs	110.000	748 Polygal blanco en esp = 4 mm.	UN	Gs	800.000
678 Piscina - Borde atérmico Nautico 40x40	M2	Gs	93.500	749 Polygal bronce,azul,verde,blanco en esp = 4 mm.	UN	Gs	800.000
679 Piscina - Piso atérmico Travertino 40x40	M2	Gs	110.000	750 Polygal transparente en esp = 6 mm. (210x6)	UN	Gs	1.000.000
680 Piscina - Piso atérmico Travertino 40x40	M2	Gs	93.500	751 Poste Horm.Aº-2,40 mts.-recto	UN	Gs	72.000
681 Piscina - Borde atérmico Travertino 20x40	M2	Gs	77.000	752 Poste Horm.Aº-3,00 mts.-recto	UN	Gs	88.000
682 Piscina - Piso atérmico Venecia 50x50	M2	Gs	115.000	753 Preservol S preservante p madera -1 lt para 4 a 6 m2	LT	Gs	s/d
683 Piscina - Borde atérmico Nautico 50x40	M2	Gs	115.000	754 Ret. de escombros cont. 4.00M3	VIAJE	Gs	285.000
684 Piscina - Esquinero Venecia 50x50	UN	Gs	115.000	755 Ret. de escombros cont. 5.00M3	VIAJE	Gs	295.000
685 Piscina - Guarga y/o zócalo atérmico Venecia	ML	Gs	50.000	756 Ripio de piedra	TON	Gs	97.500
686 Piscina - Cargado en obras borde atérmico	M2	Gs	150.000	757 Salpcrete blanco/color (en bolsa de 50 kg.)	UN	Gs	153.000

900 Sanit: Tapa de Hormigon 90x90	UN	Gs	72.300	971 Vedaflex, mastic elastico, x 380 grs	Envase	Gs	67.478
901 Sanit: Tapa de Hormigon 100x100	UN	Gs	88.700	972 Vedalit, sustituto de la cal x 18 lts	Envase	Gs	136.778
902 Sanit: Tapa de Registro Metal 20x20	UN	Gs	54.800	973 Vedatex,Tela poliester,mosquitero, ancho 0,75 m	ML	Gs	9.088
903 Sanit: Tapa de Registro Metal 25x25	UN	Gs	49.500	974 Vedatex,Tela poliester,mosquitero, ancho 1,50 m	ML	Gs	17.939
904 Sanit: Tapa de Registro Metal 30x30	UN	Gs	66.000	975 Vidrieria: Cristal templado Bronce o Gris, esp.4 mm-s/c	M2	Gs	90.700
905 Sanit: Tapa de Registro Metal 35x35	UN	Gs	58.700	976 Vidrieria: Cristal templado Bronce o Gris, esp. 6 mm - s/c	M2	Gs	158.000
906 Sanit: Tapa de Registro Metal 40x40	UN	Gs	82.800	977 Vidrieria: Cristal templado Bronce o Gris, esp. 8 mm - s/c	M2	Gs	185.000
907 Sanit: Tapa de Registro Metal 45x45	UN	Gs	77.200	978 Vidrieria: Cristal templado Bronce o Gris, esp.10 mm - s/c	M2	Gs	220.000
908 Sanit: Tapa de Registro Metal 50x50	UN	Gs	93.800	979 Vidrieria: Cristal templado:Incoloro, esp. 4 mm - sin colocación	M2	Gs	87.500
909 Sanit: Tapa de Registro Metal 55x55	UN	Gs	106.950	980 Vidrieria: Cristal templado:Incoloro, esp. 5 mm - sin colocación	M2	Gs	117.800
910 Sanit: Tapa de Registro Metal 60x60	UN	Gs	125.000	981 Vidrieria: Cristal templado: Puerta 90x210-color con freno	UN	Gs	1.600.000
911 Sanit: Tapa de Registro Metal 65x65	UN	Gs	121.900	982 Vidrieria: Cristal templado: Puerta 90x210-color sin freno	UN	Gs	1.050.000
912 Sanit: Tapa de Registro Metal 70x70	UN	Gs	125.000	983 Vidrieria: Cristal templado: Puerta 90x210 incolora c/freno	UN	Gs	1.500.000
913 Sanit: Tapa para inodoro DECA MONTECARLO blanco	UN	Gs	130.963	984 Vidrieria: Cristal templado: Puerta 90x210-incolora s/freno	UN	Gs	950.000
914 Sanit: TAPA PLASTICA P/Inodoro, BLANCA ORION	UN	Gs	61.424	985 Vidrieria: Cristal templado Puerta corrediza 10 mm color	UN	Gs	550.000
915 Sanit: Tapón macho galv. nro.291 de 1/2	UN	Gs	800	986 Vidrieria: Espejo incoloro Float-2 mm	M2	Gs	100.000
916 Sanit: Tapón macho PVC de 100	UN	Gs	9.500	987 Vidrieria: Espejo incoloro Float-3 mm	M2	Gs	150.000
917 Sanit: Tee liso galv. 1/2	UN	Gs	22.000	988 Vidrieria: Espejo incoloro Float-4 mm	M2	Gs	200.000
918 Sanit: Tee nro. 130 galv. 1/2	UN	Gs	3.400	989 Vidrieria: Espejo color bronce o gris Float-3 mm	M2	Gs	162.660
919 Sanit: Tee nro. 130 galv. 3/4	UN	Gs	5.533	990 Vidrieria: Espejo color bronce o gris Float-4 mm	M2	Gs	187.670
920 Sanit: Tee reducción nro. 130 R 3/4 x 1/2	UN	Gs	5.731	991 Vidrieria: Masilla al aceite	KG	Gs	20.000
921 Sanit: Termocafón, James x 40 lts	UN	Gs	940.000	992 Vidrieria: vidrio armado colocado 6 mm	M2	Gs	400.000
922 Sanit: Termocafón, horizontal Ariston x 50 lts	UN	Gs	1.750.000	993 Vidrieria: vidrio Cristal transp- 4 mm colocado	M2	Gs	160.000
923 Sanit: Termocafón, horizontal Ariston x 80 lts	UN	Gs	2.000.000	994 Vidrieria: vidrio doble transp-3 mm- coloc.	M2	Gs	150.000
924 Sanit: Tubo de descarga para embutir para cisterna	UN	Gs	11.714	995 Vidrieria: vidrio Gris y Bronce- 3 mm-coloc.	M2	Gs	90.500
925 Sanit: Tubo PN 20 mm, p/termofusión tira 4 mts	ML	Gs	23.000	996 Vidrieria: vidrio Gris y Bronce- 4 mm-coloc.	M2	Gs	480.000
926 Sanit: Tubo PVC liviano 40 mm	UN	Gs	30.000	997 Vidrieria: vidrio Gris y Bronce- 6 mm-coloc.	M2	Gs	480.000
927 Sanit: Tubo PVC liviano 50 mm	UN	Gs	43.000	998 Vidrieria: vidrio Gris y Bronce- 8 mm-coloc.	M2	Gs	188.200
928 Sanit: Tubo PVC liviano 75 mm	UN	Gs	110.000	999 Vidrieria: vidrio Gris y Bronce- 10 mm-coloc.	M2	Gs	226.800
929 Sanit: Tubo PVC liviano 100 mm	UN	Gs	75.000	1000 Vidrieria: vidrio Inglés blanco - colocado	UN	Gs	120.000
930 Sanit: Tubo PVC roscable 1/2"	UN	Gs	35.000	1001 Vidrieria: vidrio Inglés de color - colocado	UN	Gs	180.000
931 Sanit: Tubo PVC roscable 3/4"	UN	Gs	60.000	1002 Vidrieria: vidrio sencillo -2 mm-colocado	UN	Gs	90.000
932 Sanit: Unión doble plana galv. 1/2	UN	Gs	11.000	1003 Vigueta p/ bobedilla 12x3,5x100	KG	Gs	90.000
933 Sanit: Unión doble plana galvanizada 3/4	UN	Gs	19.000	1004 Yeso x kilogramo	ML	Gs	3.500
934 Sanit: Unión doble roscable BP3 de 1/2	UN	Gs	8.400	1005 Zocalo amarillo Esp. 10x25 (4xML)	ML	Gs	12.000
935 Sanit: Unión sencilla BP3 de 1/2	UN	Gs	2.350	1006 Zocalo gris 10x25 (4xML)	ML	Gs	12.000
936 Sanit: Unión sencilla Nro.270 de 1/2	UN	Gs	1.870	1007 Zócalo de petereby 1x3"	ML	Gs	8.700
937 Sanit: Unión tipo Rio PVC 50x40	UN	Gs	2.140	1008 Zócalo Granítico 10x30 cm. base cem.bco.	ML	Gs	30.000
938 Silicato (endurecedor superficial p/hormigón) Rocaglass	KG	Gs	5.650	1009 Zócalo Granítico 10x30 cm. base cem.gris	ML	Gs	27.000
939 Solvente Epoxy x 1 litro	Envase	Gs	77.838	1010 Zócalo granítico pulido-cem.blco.10x30	ML	Gs	23.500
940 Techo Chapa plegada c/retic.perfil.ch.26 hasta 15 m	M2	Gs	180.000				
941 Teja d/cement dobl,romana(gris ceniza/oscuro)10 un/m2	UN	Gs	10.000				
942 Tejas francesas prensadas 42CM. "A" (Chaco)	UN	Gs	2.500				
943 Tejas romanas 20X34 "A" (YOAYU)	UN	Gs	1.500				
944 Tejas española ltaugua	UN	Gs	2.000				
945 Tejelitas Yoayu "A" 12x27	UN	Gs	550				
946 Tejelones Yoayu "A" 20x55	UN	Gs	2.625				
947 Tierra gorda-selecc. p/empastado (en carga de 5m3)	GL	Gs	350.000				
948 Tierra o arena refractaria	KG	Gs	1.955				
949 Tinglado parabólico o 2 aguas s/mamp/Ch 26/hast/20 m	M2	Gs	130.000				
950 Tirafondos 4"x3/8" hºnegro o galv.	UN	Gs	590				
951 Tirafondos 5"x3/8" hºnegro o galv.	UN	Gs	1.000				
952 Tirantes de hormigón pretensado hasta 5,00 m	UN	Gs	36.500				
953 Tornillo 1x7" p/madera (Caja de 144 unidades)	UN	Gs	4.445				
954 Tornillo c/tarugo 22x709, niquelado	UN	Gs	4.800				
955 Tramafix	M2	Gs	21.500				
956 TRICOPLAST Sustituto de Cal	LT	Gs	9.900				
957 Varilla hierro conformada por kg	UN	Gs	9.500				
958 Varilla hierro conformada 4,2 mm-2 kg (alambrón)	UN	Gs	13.000				
959 Varilla hierro conformada 6 mm-3 kg	UN	Gs	28.500				
960 Varilla hierro conformada 8 mm-5 kg	UN	Gs	47.500				
961 Varilla hierro conformada 10 mm-7,5 kg	UN	Gs	71.250				
962 Varilla hierro conformada 12 mm-11 kg	UN	Gs	104.500				
963 Varilla hierro conformada 16 mm-19 kg	UN	Gs	180.500				
964 Varilla hierro conformada 20 mm-30 kg	UN	Gs	285.000				
965 Varilla hierro conformada 25 mm-47 kg	UN	Gs	446.500				
966 Varilla hierro conformada 32 mm-76 kg	UN	Gs	s/d				
967 Varilla sujec.de 0.50 p/chapa fibroc.	UN	Gs	5.000				
968 Tela de Poliester Vedatex 2 x 2 m	ML	Gs	9.525				
969 Vedacil, Pinturas acrilica x 18 lts	Envase	Gs	320.118				
970 Vedacil, Pinturas acrilica x 3,6 lts	Envase	Gs	76.236				



OPERACIÓN DE GRÚAS TRANSPORTE DE EQUIPOS









Consultas
021 640 039 / 021 640 040

vector@vectorsrl.com.py
www.vectorsrl.com.py

**Puerto Pinazco N° 1055 - Isla Bogado
Luque - Paraguay**



SISTEMA LOSA RAP®

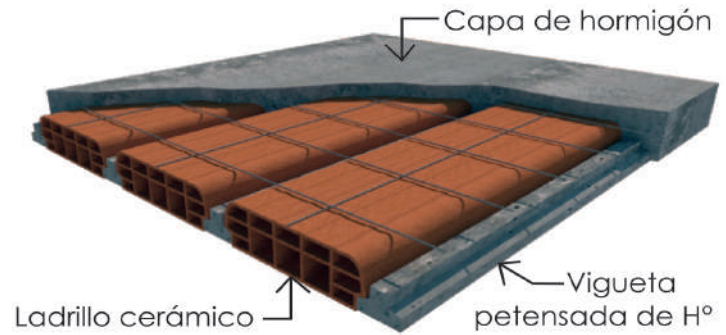

VENTAJAS DEL H° PRETENSADO

Gran resistencia - Menor deformación - No presenta fisuras -
Permite estructuras esbeltas y livianas - Ausencia de vibraciones

📍 Rca. Argentina 2346 esq. Incas
☎️ (021) 551 142 📞 (0985) 449 000
✉️ presupuestos@garelliestructuras.com
www.garelliestructuras.com

FABRICA Y DISTRIBUYE:
GARELLI
ESTRUCTURAS S.R.L.

ASESORAMIENTO TÉCNICO SIN COSTO

B BALLASCH
INTERNACIONAL S.A.

Alquiler y Venta
de Equipos

MACROZA
LIZADORA WALL BRISERS

IF FERMAR
MATERIALES GRANULADOS

Menegotti

WACKER NEUSON

ROTAP

M.Z. IMER
DUMPER

COMPACTADOR BS60-21

COMPRESOR NEUMÁTICO

GENERADOR PORTÁTIL Wacker Neuson

PERFORADORA METABO

MARTILLOS DEMOLEDORES

HORMIGONERA MENEGOTTI

PULIDORA DE PISOS Husqvarna PG 680

TORRE DE ILUMINACIÓN WACKER NEUSON

AMOLADORA METABO

Excavadora sobre orugas ET 75 de 7.500 kg

Nuestras nuevas excavadoras de 6 toneladas ET 66 de 6.000 kg

Mcal. López 2039 c/ Guyra Campana, Fernando de la Mora.
www.ballaschsa.com.py

Telf.: 674-031/2 676-564/5



TOLDO VERTICAL



CORTINA ECLIPSE



VENECIANAS DE MADERA

LA IMPORTANCIA DE ELEGIR LA CORTINA ADECUADA PARA CADA AMBIENTE

Elegir la cortina adecuada es más que una decisión estética; es una inversión en comodidad. Las cortinas tienen el poder de transformar cualquier espacio, con la amplia variedad de opciones disponibles en el mercado, es crucial seleccionar la que mejor se adapte a las necesidades de cada habitación y ambiente. La calidad de los materiales, el diseño y los accesorios juegan un papel fundamental en garantizar su durabilidad y rendimiento.

Los **Toldos Verticales Butterfly®** son una excelente opción para exteriores. Especialmente diseñados para cerrar espacios y protegerlos del sol, viento y lluvia, son ideales para quinchos, galerías, pórticos, balcones y terrazas. Su operación vertical permite filtrar los rayos UV antes de que lleguen al interior, proporcionando confort térmico sin sacrificar la visibilidad. Este tipo de toldo es resistente a inclemencias climáticas y ofrece una solución eficiente para espacios expuestos a los elementos.

En el caso de interiores, las **Venecianas de Madera Butterfly®** ofrecen un toque cálido y natural. Estas persianas son perfectas para ambientes que requieren una atmósfera acogedora y elegante. Con acabados de calidad superior, la madera no solo aporta estilo, sino también aislamiento térmico, manteniendo el calor fuera en verano y el frío en invierno. Disponibles en dos colores, son fácilmente adaptables a distintos estilos de decoración.

Las **Cortinas Eclipse** son una opción innovadora para quienes buscan controlar la luz de manera eficiente. Con una tela de bandas horizontales alternadas entre tejidos transparentes y opacos. Esta cortina enrollable ofrece una doble funcionalidad: filtra la luz y, al mismo tiempo, proporciona privacidad, adaptándose perfectamente a diferentes necesidades y tipos de ambiente.

Al elegir las cortinas adecuadas, es esencial considerar sus funcionalidades, los sistemas automatizados, los materiales de calidad y los accesorios adecuados son factores determinantes para maximizar su rendimiento.

PARA MÁS INFORMACIÓN, VISITAR EL LOCAL DE SHOPPINGGLASS EN ITAPÉ 216 C/
SOLAR GUARANÍ, LAMBARÉ, O LLAMAR AL TELÉFONO (021) 906-951/2 - (021) 328 0572 -
(0971) 543 246. ASÍ MISMO PUEDEN VISITAR LA WEB PARA ACCEDER A NUESTRO
CATÁLOGO COMPLETO WWW.BUTTERFLY.COM.PY

Cierres Perimetrales

Tablero OSB económico y versátil



LP, líder mundial en la fabricación de tableros estructurales de OSB, ha desarrollado varios productos para necesidades específicas, asociando la aplicación y usos particulares con el precio adecuado para cada una de éstas.

En ese contexto, LP cuenta con tableros OSB para usos temporales no habitacional que satisfacen el requerimiento específico de una construcción, con tableros de OSB económicos y de múltiples aplicaciones con diferentes exigencias estructurales, además de aprovechar su rigidez, uniformidad y modulación.

Los tableros OSB de LP son productos que solucionan problemas constructivos de corto y mediano plazo, tales como cierres perimetrales e instalaciones de faenas, ya que la rapidez de su implementación y su gran versatilidad permiten una mejor respuesta en obra, otorgando orden y seguridad en la zona a ser protegida.

Este tablero es reutilizable y de fácil manipulación, no daña el medioambiente, no es tóxico, no requiere elementos especiales para su instalación y puede ser pintado, cortado y clavado con gran facilidad.

Los tableros de LP son fabricados con la tecnología OSB (Oriented Strand Board), conformado por hojuelas de madera entrecruzadas. Además de poder ser utilizados para usos habitacional estructural, también se pueden utilizar para armar, reparar, proteger o revestir diferentes tipos de instalaciones, incluyendo soluciones temporales o de emergencia.

La versatilidad de estos tableros permite diferentes usos, lo que es una gran ventaja frente a otros productos que no se adecuan a las necesidades de sus clientes. Es por ello que, más que un producto, los tableros OSB de LP son una solución económica y rápida para todo tipo de usos.



Tablero económico y versátil para múltiples aplicaciones. Especial para cierres perimetrales e instalaciones de faenas, además de bandejas receptoras de escombros, cercos y embalajes.



52 años de exitosa trayectoria fabricando y distribuyendo tableros OSB en todo el mundo.



www.LPParaguay.com.py



@LPParaguay.osb



+595 985 729 946

AGRIMENSURA

GEOCAD CONSULTORA TOPOGRÁFICA Y AMBIENTAL

Consultoría GEOCAD, Ing. Jorge Daniel Quintana
Topografía, mensuras administrativas y judiciales, fraccionamientos y loteamientos, Aerofotogrametría, ortofotomosaicos, modelamiento 3D, volumetría para canteras, excavaciones o rellenos, curvas de nivel. Agrimensura con Drones. Trabajamos en todo el país. Elaboración plan genérico, estudio de disposición de efluentes, estudio de impacto ambiental preliminar, auditoría ambiental, Servicios ambientales - Calle Alberdi e/calle 5ta y calle 6ta - rotonda Area 1 - CDE- Alto Paraná (0983) 660-165 - (061) 572 905

TECNOSIPLAN SA: ING JUAN MANUEL LOPEZ

Perito Agrimensor y Avaluador, acreditaciones del M.O.P.C., C.S.J. y B.C.P.: Trabajos integral de Topografía Et Agrimensura en todo el País: Mensura Administrativa y Judicial, Planos Geo para presentación a Catastro, Planos de Subdivisión de Ctas-Régimen de Copropiedad para Dúplex, Pericia de Inmuebles para Juicios, Proyectos de Loteamientos y Amojonamientos, Relevamientos para Proyectos Agro Ganaderos, Tasación de Inmuebles Urbanos y Rurales Consultas en Barrio San Pablo-Asunción - (0981)433-805

AISLACIONES

PENNSYLVANIA S.A.

Hidrófugo CERESITA, Industria Nacional, Contra la humedad, Agua, salitre. Cel.: (0991) 859-787 Dir: Avda. San José - Piquete Cué - Limpio
Mail: ventas@pennsylvania.com.py

ALQUILER DE EQUIPOS

BALLASCH INTERNACIONAL S.A.

Aisladores de H°, compactadoras, retroexcavadoras, compresores, vibradores de H°, contenedores.
Mail: ballasch-sa@tigo.com.py -Tel/Fax: 674 031/2

VECTOR S.R.L.

Servicio de Operación de Grúas y transporte de equipos. Empresa con la certificación ISO 9001 2015 SGS.
Tel.: (021) 640-039 | (021) 640-040 | (0981) 601-245 (0981) 600-953 | vector@vectorsrl.com.py

ARQUITECTURA

ARQ. JORGE SANZ & ING. ELÍAS SANZ

Construcciones, Cálculos Ho Ao Tasaciones Estructuras Metálicas - Piribebuy N° 636 c/ 15 de Agosto. Tel/Fax: (+595 21) 490-743 |
Cel.: (0981) 429-515 - arqsanz54@hotmail.com

RESTAURACIÓN. CONSERVACIÓN DE EDIFICIOS Y MONUMENTOS.

Arq. Norma Medina, Magister en restauración conservativa de edificios y monumentos de carácter patrimonial. Proyectos, Dirección y fiscalización de obras, elaboración de protocolos de intervención. Relevamiento, Análisis, Diagnostico y recomendaciones. Contamos con un equipo multidisciplinario con experiencias en restauración. Cel: 0981558145

ARQ. NORMA MEDINA

Restauración. Conservación de edificios y monumentos. Arq. Norma Medina, Magister en restauración conservativa de edificios y monumentos de carácter patrimonial. Proyectos, Dirección y fiscalización de obras, elaboración de protocolos de intervención. Relevamiento, Análisis, Diagnostico y recomendaciones.
0981558145 nmrarquitecta@gmail.com

ARQ. GRACIELA FORNERA

Cap. Nudelmann 243 esquina Boggiani | Asunción (+595981) 421-013 | (+595981) 981-352

AM DISEÑOS ARQUITECTÓNICOS

Cel:(0975) 617 - 696 Mail: alejesumr98@gmail.com

ARQ. ENRIQUE GRANDE EDWARDS

Proyectos y dirección de obras - CDE. | Tel.: (061) 513-438 / 514-212 enrique.grande@gmail.com

ARQ. MARGARITA FIGUEREDO ARTE, HERENCIA Y ARQUITECTURA

Arquitectura - Patrimonio - Interiorismo. Proyecto, construcción y dirección de obras. Tel. 0981-119-788 email.: arq.margaritafiguero@gmail.com

CONCRETO - ARQUITECTURA

Arquitectura, Proyectos, Construcciones Cíviles, Diseño de Interiores. | mar77@hotmail.com | Cel.: (0985) 732-212 | Guillermo Closs y Dres. Zadoff, Colonia Hohenau - Itapúa.

ARQ. RAQUEL ORTELLADO

Proyecto, dirección y ejecución de obras. | (021) 301-584 | (0981) 582-535 | Dirección: Capitán Braulio Lezcano 1381 - Asunción E-mail: raquel_ortellado@hotmail.es

ARQ. LIZ MARLENE ESCOBAR LEZCANO

Construcción, refacción y ampliación de casas, brindando un asesoramiento desde el inicio hasta la materialización de su hogar. (0981) 525-894 | escobar.liz@gmail.com www.lizescobar.arq

MCA - ARQUITECTURA

Distribuidor oficial ATRIM, perfiles, terminaciones p/ pisos y revestimientos, guardacantos, varillas en L y más. Cel.: (0993) 462-212 / Mail: info@nmterminaciones.com

ARQS. RUIZ DIAZ - COLLAR

Proyectos, construcción, tasaciones, carpintería. Tel: (021) 682 - 185 / Cel: (0971) 924 - 574. (0971) 948 - 839 Dir: Cnel Duarte 918 c/ Clemente Romero E-mail:imotep_aa@yahoo.com-arq.griseldacollar@gmail.com

ARQ. CRISTINA VELÁZQUEZ

Diseños arquitectónicos, proyectos y direcciones de obras, tasaciones urbanas, rurales, inmuebles, presupuestos, planos municipales, fiscalización de obras, refacciones. | Direc: Centro. Av. Dr Eusebio Ayala/ calle pampliega - Ciudad del este PY CEL: (0983) 620-921/(0983) 544-187 E-MAIL: cdetravels@gmail.com

ATEMPO ARQUITECTURA

Anteproyectos, proyectos ejecutivos, gerenciamiento, administración, construcción y fiscalización de obras, planos con presentaciones municipales Cel: (0981) 114-489 - atempo.arquitect@gmail.com Dir: Gral. Caballero esquina capitán bosano- Mariano Roque Alonso

ARQ. NORMA MEDINA

Restauración. Conservación de edificios y monumentos. Magister en restauración conservativa de edificios y monumentos de carácter patrimonial. Proyectos, Dirección y fiscalización de obras, elaboración de protocolos de intervención. Relevamiento, Análisis, Diagnostico y recomendaciones.
(0981) 558 - 145 nmrarquitecta@gmail.com

ASCENSORES

TK ELEVADORES PARAGUAY

Instalación, reparación y mantenimiento de elevadores y escaleras mecánicas. Tel: (021) 412 5000 Dir: Tte. Sindulfo Casco casi Guido Boggiani, Barrio Herrera, Asunción

AVALÚOS

GEOCAD CONSULTORA TOPOGRÁFICA Y AMBIENTAL

Tasaciones, agrimensura, estaciones ambientales, pericias y mensuras judiciales, loteamiento | CDE |Tel: (061) 572 905 / (0983) 660-165 e-mail: geocad@geocad.com.py

GONZÁLEZ JACQUES CONSULTORES.

Tasaciones rurales y urbanas. Asesoría ambiental y del SENAVE. San Alberto. Alto Paraná. Cel 0983 531682

AG CONSTRUCCIONES

Tasaciones urbanas y rurales, pericias técnicas y judiciales, fianzas Tel 021 206-691 | 0983 167-554 |rubendarioaguilera@gmail.com

PROF. ING ROGELIO A. ESPINOLA R.D.

Master Internacional en Avalúos Propios y Catastro Multipropósito.Avaluaciones de Propiedades Urbanas, Rurales, Industriales y Maquinarias, Vehículos y Empresas (Normas Internacionales) Avaluador Panamericano. Reg. 480.- BCP 0005/2021. Perito Judicial Matricula 2387. CSJ. 0981405867 rogelio@rieder.net.py

GRUPO LAS CUMBRES S.A.

Especialistas en techos verdes, Instalación de Biodigestores y obras con terminación y diseño de interiores de calidad. Email: coogeneral@grupolascumbres.com Tel: (021) 508 998 Dir: Hipólito Medina 7441, Asunción Web: www.grupolascumbres.com

CALCULOS ESTRUCTURALES

FERRARI INGENIERÍA

Construcciones Cíviles, Industriales, Estructuras de H°A° y Metálicas, Cálculo Estructural, Gerenciamiento y Fiscalización de Obras Tel: 0981 488666 Mail: ingfrferrari@gmail.com

GO INGENIERÍA - ING. GERARDO QUINTANA

Cálculos Estructurales de Hormigón Armado y Postensado. | Castelar N° 685 | (0985) 336-500 Mail: gquintanaovellar@gmail.com www.linkedin.com/in/gaqqy

INGENIERÍA MUNIZAGA

Proyectos Estructurales de Edificios en Altura, Locales Comerciales y Viviendas. E-mail: ingmunizaga@ingmunizaga.com Tel.: (0961) 426 - 307 Web: www.ingmunizaga.com

CERCOS ELÉCTRICOS

TECNIMETAL

Cerco eléctrico perimetral, cuchillas tipo arpón circulares y medialuna. | Tel.: (021) 640-205 (0982) 500 225 www.tecnimetal.com.py

ARYES PARAGUAY

Empresa de instalaciones electromecánicas para estaciones de servicio, fabricación, venta instalación y servicios para estaciones de servicios, proyecto y diseño de instalaciones para combustibles y eléctricas, proyectos llave en mano, obras civiles y asociadas. Tel 0985-460888 - Show room Republica Argentina y Domingo Martínez de Irala, Asuncion

VZ CONSTRUCCIONES

Diseño y Construcción, Especialidad en Proyectos Sustentables, Refacciones, Fiscalización de Obras, Planos Municipales, Asesoramiento Profesional, Tratamiento de Patologías Constructivas. Mail: vzconstrucciones@live.com Cel: 0983 601 - 078 Web: www.vzconstrucciones.com

AVM ARQUITECTURA - CONSTRUCTORA

Arq. Victor Miranda Diseño, Construcción y Gerenciamento de Obras. Cómputo métrico, Diseño 3D, Tasación de Inmuebles. vamirandarq@gmail.com (0971) 742-676 | Caaguazú

CONSTRUCTORA TAPYTA S.R.L.

Obras de ingeniería civil | Dirección: Ayolas 1367 | Tel.: (021) 393 431 | (0981) 907 122 | Mail: a.canale@tapyta.com.py

JIRAM SOCIEDAD ANÓNIMA

Anteproyectos, proyectos ejecutivos, construcción de viviendas y comercios, planos municipales, fiscalización de obras, computo y presupuestos, instalación de paneles solares Tel: 021223300 Cel: (0981)440-699 INSTAGRAM: @jiramconstrutorasa mail.: jiramsoyadanonima@gmail.com

RAHI CONSTRUCCIONES

Proyectos y Construcciones Industriales y Comerciales Mail: proyectos@rahi.com.py - web: www.rahi.com.py Tel: (0986) 518 600

FISCREA S.A.

Gerenciamiento y Fiscalización de obras. | (021) 728-963/ info@fiscrea.com.py / www.fiscrea.com.py Avda. Molas López 985 casi Pastor Filartiga.

QUINTUS S.R.L. - CONSTRUCTORA

Arq. Goffredo Corina - Dirección: Tte Núñez 964 c/ Padre Cardozo. Tel.: 221 - 476 / Cel: (0981) 402 - 590

G-CON S.A. GRUPO CONSTRUCTOR

Proyectos de arquitectura Construcción de obras, +59521553941/554223 Cel: 0981144300, arqhalley@gmail.com

CONSTRUTEC INGENIERIA

Construcciones civiles en general. Cálculos estructurales. Elaboración de Proyectos. Gerenciamento de Obras. Cel: 0981434005 - inge.construtec@gmail.com@construtec

ETCHEGARAY- CONTINI

de Ing. Mirta Contini de Etchegaray Reinaldo Etchegaray. Proyectos y Construcciones Civiles Carpintería de Madera y Metálica 11 de setiembre 1051 c/ Arasa. Valle Ybate. Lambare Cel: 0981 800-245 Tel: 0981 800-764

MAX CONSTRUCCIONES

Construcción de viviendas, salones comerciales, llaves en mano, electricidad, plomería, pinturas en general, instalación de vidrios blindex, estructuras de hormigón, quinchos, piscinas. Cel (0984) 995 592 Mail cabreramaximo935@gmail.com

CONSTRUCTORA HEISECKE S.A

Obras viales, civiles y sanitarias, venta de piedras trituradas y mezclas asfálticas | (021) 645-697 Autopista y Córdoba | heisecke@chaisecke.com.py.

VZ CONSTRUCCIONES

Diseño y construcción con innovación y compromiso. Nos especializamos en: Proyectos sustentables | Construcción y refacción de viviendas y espacios comerciales. | Fiscalización de obras | Planos municipales y asesoramiento profesional. Contáctanos al 0983 601 078 | vzconstrucciones@live.com | www.vzconstrucciones.com | CDE - PY

GOBBI CONSTRUCTORA S.A

Proyectos y ejecución de obras en todos los estilos. Entrega con llave en mano. Tel: 0644 20093 / 0983 989 - 807 - Dir: Av. Rio Paraná y Gral. Bernardino Caballero - Minga Guazú gobbi_constructora@hotmail.com

CONTABILIDAD / AUDITORÍA

LIC. JUAN G. ANTÚNEZ A.

Contabilidad general, auditorías. Pericias: contable, auditoría, tasaciones, particiones - Tel.: 482 918 (0981) 423 377 - Mail: juangregorioantunez@gmail.com.py - Dirección: N° 1444 e/ Carlos A. López y Cap. Gwynn (Sajonia)

DISEÑO ARQUITECTÓNICO

COVARQ STUDIO

Arquitectura, Diseño, Reforma E Interiorismo. Obras Civiles y Proyectos. Cel: 0992 310 936 Correo: info@covarqstudio.com / www.covarqstudio.com

ESTRUCTURAS DE H° A°

CEHA S.A.

Ruta 2 Mcal. Estigarribia Km 32,5 - Itauguá | Tel: (0294) 222-224 / (0294) 220-533 | Cel: (0981) 448- 636 - Mail: info@ceha.com.py | ventas@ceha.com.py

ESTRUCTURAS METÁLICAS

METALURGICA LA SOLUCION

Carpintería metálica, estructuras y herrería en general. | Cel: (0981) 591-195 | Email: metalurgica_lasolucion@hotmail.com | Fdo. de la Mora - Paraguay

FUNDACIONES Y PILOTAJES

TECNOFUND - TECNOLOGÍA EN FUNDACIÓN

Una empresa del Grupo Tecnoedil S.A. Excavación de pilotes gran diámetro. Tel.: (021) 291- 947 Mail: tecnoedil@tecnoedil.com.py www.tecnoedil.com.py

PERFORACIÓN DE PILOTOS PARA CIMENTACIÓN Y FUNDACIONES

Para edificios, silos, depósitos y puentes, tambien tubulones, movimiento de suelo o alquiler de equipos para la construcción. Cel (0981) 231-040

GF FUNDACIONES

Fabricación de pilotes perforados. Servicio de Ingeniería Ytororó N° 17 c/ San Martín - Luque Tel.: (0985) 751 446 Mail: jose.genez@gf.com.py

HORMIGONES Y CONCRETO

ARQUITECTURA + INGENIERÍA S.R.L.

Concretera - Proyectos y Construcción. E-mail:arquitecturaingenieria@hotmail.com Tel.: (071) 200 - 600 - Dir.: Juan León Mallorquín 1520

GALPONES INDUSTRIALES

CEHA S.A.

Ruta 2 Mcal. Estigarribia Km 32,5 - Itauguá | Tel: (0294) 222-224 / (0294) 220-533 | Cel: (0981) 448- 636 - Mail: info@ceha.com.py | ventas@ceha.com.py

ING. GUSTAVO MEDINA / INGENIERÍA INMOBILIARIA

Premoldados - Proyectos y Construcciones. Asesoría, Compra, Venta y Alquiler de Bienes Raíces. Fabricación de Premoldados. gustavmedina0150@gmail.com 0971 155 025 / Pedro Juan Caballero.

HERRERÍA

MARANATA Construcción y herrería en general

Renovación, mantenimiento, fabricación, instalación y entrega de parrillas con revestimiento en acero inoxidable. Especialistas en parrillas, tubos, extractores, automatización de parrillas, pasa manos y herrería en general. Tel: 0984 323 411

METAM

Portones basculantes, rejas, barandas, escaleras de caracol, balancines. | Dir.: 13 Proyectadas c/ Colón - Tel.: 480-620 Email: metamacamino@hotmail.com

HERRAJES

AMALGAMA S.A.

Puertas, cerraduras de todo tipo. Además tenemos una amplia gama de productos para terminaciones de obra. Cel: 0986-103-222 Mail: psanchez@amalgama.com.py Dirección: Avda. Manuel Britez Borges 3722, Laurely, Luque

INGENIERÍA ELECTROMECÁNICA

CALDETEC INGENIERIA S.R.L

Ejecución de obras Civiles, Viales y Electromecánicas Dirección: Avda. Ita Ybate 1907 c/ Avda. José Félix Bogado - Tel: 302 470/2 | Mail: caldetec@rieder.net.py

INTERMEL DEL ING. ALEJANDRO ACOSTA N.

Provisión, instalación y mantenimiento de sistemas de aire acondicionado. Proyectos y montajes de instalaciones electromecánicas y eléctricas. Dirección: Guido Spano km 4 1/2 B° San José. CDE. Tel.: (061) 573-672 / (0983) 621-348 Mail: ingaran@hotmail.es

INTECH SRL

Solución en trabajos electromecánicos. Instalaciones electromecánicas, montajes, automatización, proyectos de ingeniería, mantenimiento preventivo y correctivo de generadores. Dirección: Emiliano R. Fernández 3403 c/ Juana María de Lara, Asunción. Tel: (021) 676 509 Mail: intechasu@gmail.com

INGENIERÍA ELÉCTRICA

HERVE- ING. ELÉCTRICA APLICADA

Medición y análisis - Calidad de Energía Eléctrica. Tte. Ayala esq. 23 de octubre- Edif. "De la Mora" Oficina 3D- Zona Norte- Fernando de la Mora. Tel. (021) 326-4044 - (0961) 509-224 Email: hvega1959@gmail.com

INGENIERÍA

CONSULTORÍA BIM - ING. JOAQUÍN FERREIRA

Mail: joaquinferreira.ing@gmail.com / Teléfono: 0975 632 165 Barrio Jara - Asunción

INMOBILIARIA

IMCOPAR S.A.

(021) 225-600 | (021) 660-444 (0982) 282-078 | svaliente@imcopar.com.py www.imcopar.com.py | José A. Flores 3530 - Asunción

PRODUCTORA INMOBILIARIA

Terrenos para edificios y condominios Tel: 0983 225 555 Productorainmobiliaria.py@gmail.com Productorainmobiliaria.com Av. Japón casi Fénix Bogado - Asunción T.I.S.A Obras civiles, industriales y portuarias. Tel. (0225) 952-356 Cel. (0981)281-174 mail: jose.baez@tisa.com.py - Villeta - Paraguay

LETRAS CORPÓREAS

MADERA Y METAL S.R.L.

Cartelería, Señalética, Grabados y Letras Corpóreas. Caballero 691 Esq Herrera. www.maderaymetal.com.py / Cel.: (0981) 208-308

MATERIALES DE CONSTRUCCIÓN

CONSTRUCCIONES ITA COTY S.A.

Venta de todo tipo de materiales de construcción. Servicio de contenedores y bobcats| Avda. Félix Bogado 1590 - Asunción | Tel.: 021 311-713 / 021 373-585 | (0981)503-692

MATERIALES PREFABRICADOS

CEHA S.A.

Ruta 2 Mcal. Estigarribia Km 32,5 - Itauguá | Tel: (0294) 222-224 / (0294) 220-533 | Cel: (0981) 448- 636 - Mail: info@ceha.com.py | ventas@ceha.com.py

MOSAICOS

EQUIPA S.R.L.

Pisos de alto transito, granito interior, mosaicos graníticos, podotactiles, atérmicos, polipropilenos, césped sintético y wpc ecologic. Bordes y Pisos Atermicos, Granito interior y exterior, Pisos WPC para Deck y Perfiles WPC - Lillo 1460 e/ Dr. Roque Gaona - Villa Morra | (021) 605-5333 (0983)879-000 | equipa1@equipa.com.py | www.equipa.com.py

MOVIMIENTO DE SUELO

ACSA INGENIERIA S.A.

Obras civiles y viales, eléctricas e hidráulicas, alquiler de maquinas pesadas, movimiento de suelos, transporte de maquinaria. | (0984) 538-046 acsapy@gmail.com | www.acsaingenieria.com.py

PERITO JUDICIAL / TASADOR

ING. JUAN ARAR CASOLA

Perito judicial Tasaciones. Auditor de Obras Civiles y Viales Ayala Velázquez 680 C/Siria. Cel.: (0991) 803 - 996

PREVENCIÓN CONTRA INCENDIOS

PCI.COM.PY

Instalaciones Hidráulicas, Electrónicas convencionales e inteligentes, Bocas de Incendio, Siamesas, Puertos de Control, Válvulas de Flujo,

PISOS

LA MADERA PISOS DE PARQUET

Listonados, lamparquet colocación, pulido, plastificación encerado, revestidos Cel: 0981 432 022 - Gral Miranda 3070

PISCINAS

EQUIPA S.R.L.

Pisos de alto transito, granito interior, mosaicos graníticos, podotactiles, atérmicos, polipropilenos, césped sintético y wpc ecologic. Bordes y Pisos Atermicos, Granito interior y exterior, Pisos WPC para Deck y Perfiles WPC Lillo 1460 e/ Dr. Roque Gaona - Villa Morra | (021) 605-5333 | (0983)879-000 | equipa1@equipa.com.py | www.equipa.com.py

EQUIPA S.R.L.

Pisos de alto transito, granito interior, mosaicos graníticos, podotactiles, atérmicos, polipropilenos, césped sintético y wpc ecologic. Bordes y Pisos Atermicos, Granito interior y exterior, Pisos WPC para Deck y Perfiles WPC Lillo 1460 e/ Dr. Roque Gaona - Villa Morra | (021) 605-5333 | (0983)879-000 | equipa1@equipa.com.py | www.equipa.com.py

STI

Motores, Tableros, Tanques de Agua de todos los tamaños y tipos, Señalética, Luces de Emergencia, Planos, Proyectos y adecuaciones, Asesoramiento, Fiscalización, Obras y Construc. Cámaras CCTV e Instalaciones Eléctricas. Mantenimientos Programados. Llegamos a todo el país Tel: 021 233 - 191 y 0981 484 - 340 Mail: info@pci.com.py / info@sti.com.py

PERSIANAS

SHOPPINGGLASS

Aberturas, Pisos, Cielo Rasos, Revestimientos. Tel: (021) 906-951/3 | www.shoppingglass.com.py

PROYECTOS Y CONSTRUCCIONES

PROF. ING ROGELIO A. ESPINOLA

R.D. Master Internacional en Avaluos Propios y Catastro Multiproposito. Avaluaciones de Propiedades Urbanas, Rurales, Industriales y Maquinarias, Vehículos y Empresas (Normas Internacionales) Avaluador Panamericano. Reg. 480.- BCP 0005/2021. Perito Judicial Matricula 2387. CSJ.

ARQUITECTURA + INGENIERÍA S.R.L.

Concretera - Proyectos y Construcción. mail:arquitecturaingenieria@hotmail.com Tel.: (071) 200 - 600 Dir.: Juan León Mallorquín 1525 / Oficina 1520 .

PLOMERÍA

SERVISFILTROS PLOMERÍA

Construcción y reparación de piscinas - Reparación de motores eléctricos en Gral. - Instalación de motor bomba para presión de agua - Trabajos de Herreri. Cel (0981)389-461.

Mail: servisfiltrplomeria@gmail.com

Av. Sudamericana y Gral Aquino km 12 Luque

REFACCIONES

ITAL CASA

Constructora, arquitectura, reformas, plomeria, albañilería, electricidad, carpintería, limpieza y decoración. Construimos tus sueños, con llave en mano. Cel: 0976488186

mail:pierluigimelillo82@gmail.com

REFRIGERACIONES

AIR CONTROL - ING. MARIO BALLASCH

Aire Acondicionado-Proyectos e Instalacion marioballasch@hotmail.com- 0981 410654

SOLDADORES

TRAFOPAR - KURURU

Soldadores de 200, 300 y 400 A, convencionales y pedestales. Tel/Fax: (021) 500-162 | (021) 505-869 Cel: (0981) 559-595 | www.trafopar.com.py

TASACIONES

GEOCAD CONSULTORA TOPOGRÁFICA Y AMBIENTAL

Consultoria GEOCAD, Ing. Jorge Daniel Quintana Tasaciones, rurales, urbanas, industriales, silos. Maquinarias y Vehículos. Para todo el País. Elaboración de plan genérico, estudio de disposición de efluentes, estudio de impacto ambiental preliminar, auditoría ambiental, Servicios ambientales Calle Alberdi e/calle 5ta y calle 6ta - rotonda Area 1 - CDE- Alto Paraná (0983) 660165 - (061) 572 905.

TASACIONES - ARO. MATEO NAKAYAMA

Perito tasador BCP y CSJ - arquitectura Tel 0981 475 282 Manuel talavera casi Antolin Irala barrio herrera planta baja - www.nakayamastudio.com @mateonakayamatasador

PROF. ING ROGELIO A. ESPINOLA

R.D. Master Internacional en Avaluos Propios y Catastro Multiproposito. Avaluaciones de Propiedades Urbanas, Rurales, Industriales y Maquinarias, Vehículos y Empresas (Normas Internacionales) Avaluador Panamericano. Reg. 480.- BCP 0005/2021. Perito Judicial Matricula 2387. CSJ.

TERMOCALEFÓN

TERMOCALEFÓN MANCHINI

Modelos de 30 a 200 litros. Posición vertical y horizontal. Teléfonos 021 674193. -0971948344 3 años de garantía, service y repuestos

TERMINACIONES DE OBRAS

NM TERMINACIÓN DE OBRAS

Distribuidor oficial ATRIM, perfiles y terminaciones p/ pisos, varillas en L, listellos, protectores de escalón, ángulos, desniveles | Cel.: (0983) 243 022 Mail: info@nmterminaciones.com

TRANSFORMADORES

TRAFOPAR

Dirección: Corrales 888, Zona Norte - Fndo. de la Mora Tel.: (+59521) 500-162 / (+59521) 500-771 / (+595981) 559-595 | Mail: ventas@trafopar.com.py | www.trafopar.com.py

TOPOGRAFIA

SERVICIOS DE TOPOGRAFÍA E INGENIERÍA PY

Mensuras Administrativas y Judiciales, Fraccionamientos, Reglamento de Copropiedad, Planos GEO para Presentación en el SNC. e INDER, Loteamientos, Tasación Inmobiliaria, Curvas de Nivel, Perfiles, Cálculos de Volumen Para Nivelación , Fotogrametría, Amojonamiento, Planos de Construcción para Presentación Municipal, Cálculos Estructurales.

Servicios Garantizados a Nivel Nacional.

Mariano R. Alonso Calle Jorge Washington c/Artigas N° 313 Contacto: 021750591 / 0985425686.

SEÑALIZACIÓN

NEGRITA

Carteles pvc, señalizacion interna,externa, grabado láser en madera, cuero, acero, sublimación, merchandising, uniformes, regalos empresariales Negrita _ instagram:@ negrita.py Cel: 0994760350

VIDRIOS

CRYSTAL HOUSE

Vidrios laminados y templados, cristales, espejos, boxes, esmerilados. Asesoramiento y colocación | Tel: 450 310 - 440 323 |Mail: crystalhouse@hotmail.com

SUSCRIBITE GRATIS

¡Recibí nuestras Revistas
Coleccionables en formato
digital **en tu mail!**



PODÉS DESCARGAR LAS REVISTAS DIGITALES:

EL DOCTOR EN CASA:

Revista Mensual de Salud + Nutrición
+ Bienestar + Estilos de Vida



Escaneá con tu celular:
www.eldoctorencasa.com.py

COCINA RICA:

Revista Mensual de Cocina +
Vida Sana + Hogar + Cocineritos



Escaneá con tu celular:
www.cocinarica.com.py

Productos realizados por:



>productora tv

>editorial

>publicitaria

San Salvador 210 casi Avda. Brasilia. Asunción, Paraguay. • Tel. R.A. (021) 290-451 • Email: alicante@alicante.com.py



www.alicante.com.py



Multimedios Alicante



Multimedios Alicante

PASIÓN por la
Innovación
Obsesión por la
CALIDAD

Desde 1982, haciendo crecer la industria Paraguaya



